

LRING
lamoureux
ricciotti
ingénierie structure et enveloppe

PARIS MARSEILLE BANDOL INTERNATIONAL

LRING

lamoureux & ricciotti

ingénierie structure et enveloppe

**01 85 73 16 00
04 94 94 80 12**

administratif@LRing.fr



lamoureuxricciotti



lamoureux-ricciotti-ingenierie

PARIS

**43 rue La Fayette
75009 Paris**

MARSEILLE

**3 quai de la Joliette
13002 Marseille**

BANDOL

**20 place Isidore Brun
83150 Bandol**

INTERNATIONAL

BUREAU D'ÉTUDES D'INGÉNIEURS SPÉCIALISÉS DANS LES OUVRAGES DE STRUCTURE ET D'ENVELOPPE

Leader mondial dans le développement et l'application
du Béton Fibré à Ultra-Haute Performance BFUP

20

ans d'expérience

+20

collaborateurs

+700

projets livrés ou en cours

> 2M€

en chiffre d'affaires
depuis plusieurs années

3 AGENCES

Paris Marseille Bandol
& International

UNE DYNAMIQUE D'INNOVATION ET PLUSIEURS BREVETS D'INVENTION

Nos équivalents de qualification OPQIBI

- 0331 Direction de l'exécution des travaux (lot STRUCTURE et ENVELOPPE)
- 0332 Synthèse (lot STRUCTURE et ENVELOPPE)
- 0605 Diagnostic structurel béton armé
- 0606 Diagnostic structurel bois & métal
- 1010 Étude interaction sol-structure complexes
- 1201 Étude de fondations complexes
- 1202 Étude de structures béton courantes
- 1203 Étude de structures béton complexes
- 1204 Étude de structures métalliques courantes (selon parti-pris architectural)
- 1205 Étude de structures métalliques complexes
- 1206 Étude de structures bois courantes (selon parti-pris architectural)
- 1207 Étude de structures bois complexes
- 1209 Étude en restauration d'ouvrages
- 1213 Étude de façade légères et verrières
- 1218 Étude en génie civil et gros-œuvre courants (lot STRUCTURE et ENVELOPPE)
- 1219 Étude en génie civil et gros œuvre complexes
- 1225 Étude en démolition-restauration d'ouvrages
- 1230 Etudes sismiques courantes
- 1231 Etudes sismiques complexes
- 1232 Analyse dynamique des structures
- 1233 Étude de fondations
- 1333 Étude ACV bâtiments neufs
- 1818 Ingénierie de ponts courants
- 1819 Ingénierie de ponts complexes
- 1820 Diagnostic d'ouvrages d'art
- 1901 Ingénierie d'ouvrages de bâtiments courants (lot STRUCTURE et ENVELOPPE)
- 1902 Ingénierie d'ouvrages en bâtiment complexes
- 1903 Développement durable en bâtiment
- 1904 Diagnostic en réutilisation-réhabilitation des ouvrages de bâtiment tout corps d'état (lot STRUCTURE et ENVELOPPE)
- 1910 Étude thermique réglementaire (RT2012 / RE2020 – bâtiments neufs)
- 1911 Étude énergétique des bâtiments existants
- 1921 Maîtrise d'œuvre d'ouvrages de bâtiment dans le cadre de projets développés en BIM
- 2202 Maîtrise des coûts en phase de conception et de réalisation (lot STRUCTURE et ENVELOPPE)
- 2205 Ingénierie des façades légères – courantes
- 2206 Ingénierie des façades légères – complexes
- 2211 Diagnostic des façades courantes
- 2212 Diagnostic des façades complexes
- 2231 Études hygrothermiques complexes de l'enveloppe du bâtiment



Plusieurs fois nommé au Grand Prix National d'Ingénierie
Lauréat du Prix Freyssinet pour l'Innovation
Récompensé par le Trophée Eugène Freyssinet
Lauréat du Prix de l'Équerre d'Argent
Prix d'Excellence de la construction en béton
Prix Architectonique décerné par l'American Concrete Institute

NOS COMPÉTENCES

Une maîtrise des coûts et des délais

- **CONCEPTION**

Définir un comportement mécanique exemplaire

Garantir l'économie du projet

Garantir l'adéquation entre l'image architecturale et l'ouvrage construit

Optimiser les quantités de matières

- **ESSAIS ET CONTRÔLE D'ESSAI**

- **EXÉCUTION**

- **PLAN DE FABRICATION**

- **SUIVI DE CHANTIER**

01 STRUCTURE

02 ENVELOPPE

03 RECHERCHE ET DÉVELOPPEMENT

04 ANALYSE DU CYCLE DE VIE

05 BIM

**TOUS MATÉRIAUX
EXPERT EN BFUP**

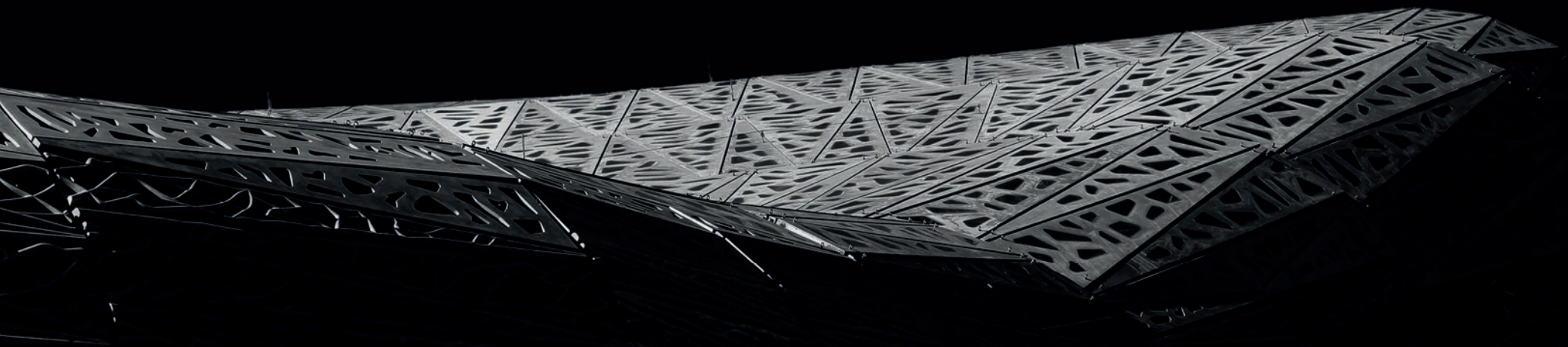

INGÉNIERIE D'EXCELLENCE PREMIÈRE MONDIALE

PONT DE LA RÉPUBLIQUE, MONTPELLIER (2014)

1^{er} pont routier en BFUP :
tablier, béquilles, jambes de force



COMPÉTENCE STRUCTURE

Spectre très large de contextes,
de thèmes et de domaines

- GÉNIE CIVIL
- BÂTIMENT
- OUVRAGES FONCTIONNELS
- ÉQUIPEMENTS TECHNIQUES
- DESIGN INDUSTRIEL
- MOBILIERS URBAINS
- CONSTRUCTION NEUVE
- RÉHABILITATION





COMPÉTENCE STRUCTURE

Sur tous les matériaux
en maître d'oeuvre

- BÉTON
- ACIER
- BOIS
- PIERRE
- TERRE

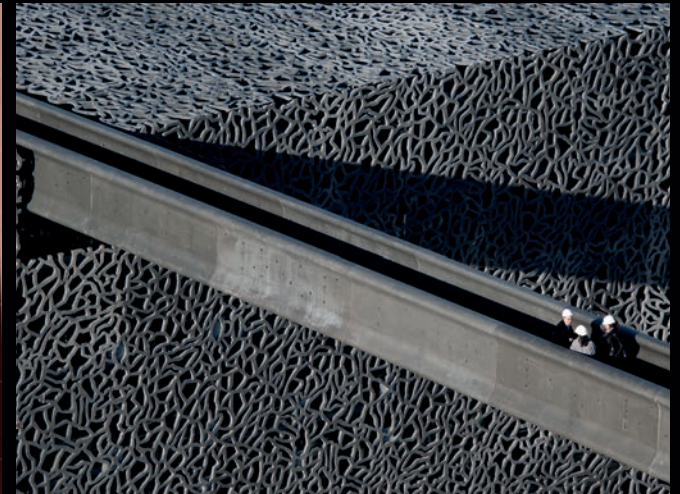



INGÉNIERIE D'EXCELLENCE PREMIÈRE MONDIALE

CINÉUM, CINÉMA MULTIPLEXE, CANNES-LA-BOCCA (2021)

1^{ère} enveloppe de bardage grande dimension
avec +5 000 m² de surface
et 502 panneaux de 10 m de haut



COMPÉTENCE STRUCTURE

Renforcement, réparation,
diagnostic structurel, ouvrages patrimoniaux

*Restructuration de la Bibliothèque Humaniste,
Sélestat*



*Restructuration du Musée des Tissus et des Arts Décoratifs,
Lyon*



COMPÉTENCE STRUCTURE

*Réhabilitation lourde du siège social Caisse d'Épargne Côte d'Azur (CECAZ),
Nice*



*Réhabilitation massive de l'Île de Bendor,
Bandol*



COMPÉTENCE STRUCTURE

Préfabrication 2D/3D, filière sèche, hors-site, systèmes constructifs innovants



19M, Manufacture de la Mode CHANEL,
Paris



Gare SNCF Montpellier Sud de France,
Montpellier



Cidade Matarazzo, Sao Paulo,
Brésil



Connect Paris, plateforme de logistique urbaine,
Paris



Pôle socio-culturel et sportif,
Mirebeau

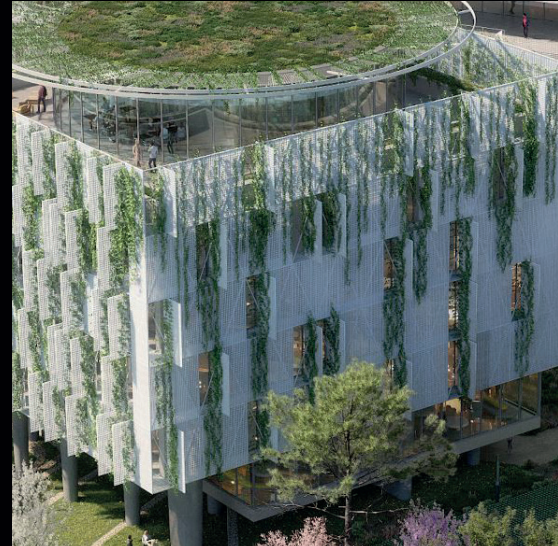

Théodora, smart campus numérique urbain,
Marseille



Mâts télécommunication 5G,
plusieurs villes en France



Musée du Grand Siècle,
Saint-Cloud

COMPÉTENCE STRUCTURE

Hautes exigences structurelles

Ouvrages stratégiques et soumis à sollicitations extrêmes

Contraintes organisationnelles et réglementaires

- Industrie nucléaire
- Ouvrage maritime
- Infrastructure militaire

Ces expériences ont permis une approche méthodologique dans un dialogue itératif.

Des retours d'expérience notamment sur des notions fondamentales, de formulation, de durabilité, de comportements mécaniques à longs termes, de sûreté et de sécurité avec des approches quantifiables et approchables par l'ingénierie.

*Projet structure nucléaire
Protection des déchets radioactifs, La Hague, 2022*



*Projet structure militaire
Construction du magasin cibles, Hyères, 2024*



COMPÉTENCE STRUCTURE

IRSN



Projets génie civil nucléaire
Centrale hydroélectrique EDF de Fessenheim, 2007



Projets génie civil nucléaire
Centre Nucléaire Production d'Électricité du Bugey, 2007



INGÉNIERIE D'EXCELLENCE PREMIÈRE MONDIALE

TOUR LA MARSEILLAISE, MARSEILLE (2018),
1^{ère} façade BFUP et verre d'un bâtiment



COMPÉTENCE ENVELOPPE

Sur tous les matériaux en maître d'œuvre

- CCV
- VERRE
- BFUP
- FOB
- BÉTON DE TERRE
- RÉSINE DE LIN
- PIERRE

Une résolution paramétrique
des enveloppes à géométrie complexe



Cité scolaire internationale Jacques Chirac, Marseille

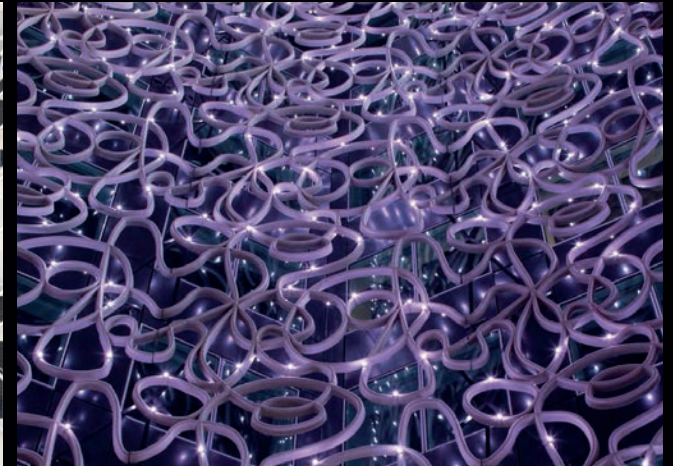

Tour Vente-Privée.com, Paris

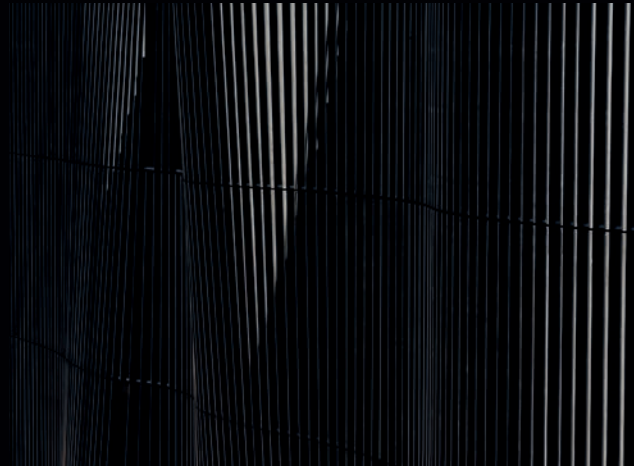

Siège de l'organisation internationale ITER, Cadarache



Bureaux Kanal, Pantin



Collège Caroline Aigle, Lançon-de-Provence



Caisse des dépôts, Bordeaux

COMPÉTENCE ENVELOPPE

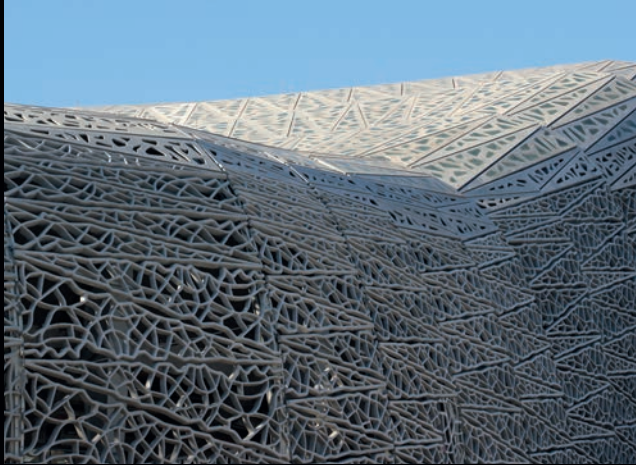

Stade Jean Bouin, Paris

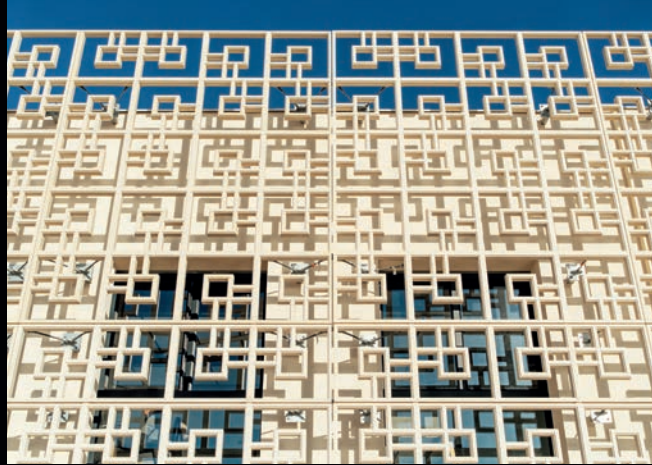

La Cité Grossetti, Ajaccio



Conservatoire Intercommunal Manitas De Plata, Sète



Musées des Tissus et des Arts Décoratifs, Lyon



Tour La Marseillaise, Marseille



SMAC du pays d'Aix, Aix-en-Provence

INGÉNIERIE D'EXCELLENCE PREMIÈRE MONDIALE

COMPLEXE SPORTIF ALAIN MIMOUN, RUEIL-MALMAISON (2021)

1^{ère} piste d'athlétisme sur toit d'Europe





Façade en résine de lin



Façade béton chanvre

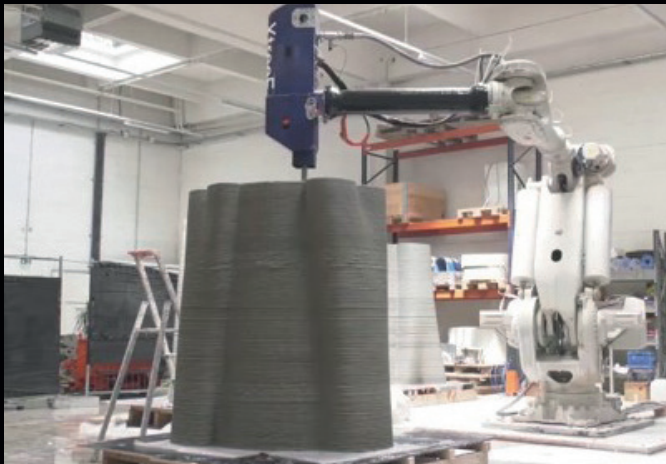

Imprimé 3D

COMPÉTENCE RECHERCHE & DÉVELOPPEMENT

Recherche de matériaux et de procédés innovants
pour des applications constructives biosourcées,
décarbonées et recyclées

- **BOIS** *nouvelle filière locale*
- **BÉTON DE TERRE, BÉTON DE SITE**
- **MIXTE BOIS-BÉTON**
- **BÉTONS DE MATÉRIAUX RECYCLÉS**
- **COMPOSITE PIERRE-CARBONE**
- **RÉSINE BIOSOURCÉE**
- **RÉSINE DE FIBRES DE LIN**
- **PIERRE**
- **CHANVRE**
- **BÉTONS BAS-CARBONES**
- **BÉTON IMPRIMÉ...**
- **STRUCTURES À CABLES**
- **ÉTUDES EN TRANSFERTS THERMIQUES ET HUMIDITÉ (HYGROTHERMIE)**

COMPÉTENCE RECHERCHE & DÉVELOPPEMENT

Une cellule R&D est entièrement dédiée
à l'innovation de systèmes constructifs

PROTOTYPAGE •
ESSAIS •
SUIVI DE PRODUCTION •
PROCÉDURES CSTB •
DÉVELOPPEMENT DOSSIER D'ATEX •
ENCADREMENT DES PROCÉDURES D'INNOVATION •

L'objectif est d'œuvrer pour le développement
d'une ingénierie et de procédés constructifs dédiés
à une construction plus conforme aux enjeux
et aux urgences de notre époque.

Lamoureux & Ricciotti dispose
de plusieurs brevets d'invention.

inpi
INSTITUT NATIONAL
DE LA PROPRIÉTÉ
INDUSTRIELLE



Béton de terre

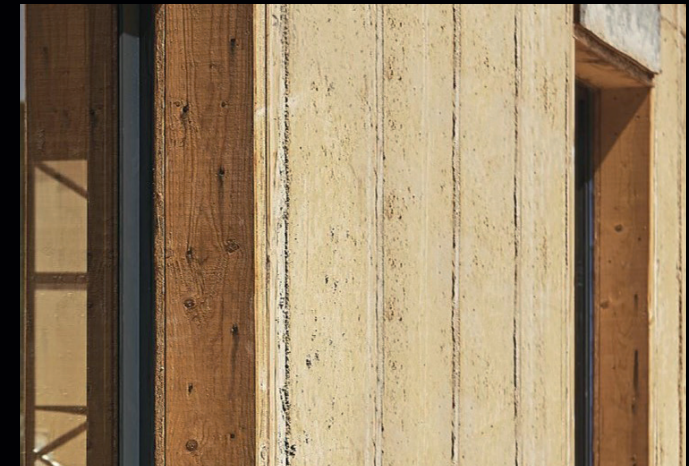

Ossature bois remplissage mélange de terre, procédé TERLIAN



Pierre porteuse



Réemploi de briques rouges d'un bâtiment de Paul Chemetov
Pole culturel, Vigneux-sur-Seine



Réemploi de pierre avant déconstruction
Musée des Tissus et des Arts Décoratifs, Lyon



Réemploi de rebus d'ouvrages BFUP
Skatepark Compagnie Rara Woulib, Marseille

COMPÉTENCE RECHERCHE & DÉVELOPPEMENT

De très nombreuses Appréciations Techniques d'Expérimentation ATEx
ont été menées avec succès

CSTB
le futur en construction

- Stade Jean Bouin : couverture BFUP, étanchéité et intégration verre béton
- TERLIAN : procédé FOB béton de terre avec Saint Gobain
- Tour La Marseillaise : clos couvert BFUP (étanchéité air eau vent feu + stabilité au vent)
- Siège Fédération de la Mutualité : verrière étanchéité verre BFUP
- MUCEM : structure bâtiment en BFUP poteau console
- ...

**Réemploi
de matières**

COMPÉTENCE RECHERCHE & DÉVELOPPEMENT

Une motivation particulière
pour les projets
de relais de biodiversité



*Récif Lab - Récif de déport de pression béton armé
Cap d'Agde, Ile de Brescou*



*Sanitaires autonettoyants BFUP + béton de terre,
Paris*



*Mâts télécom béton impression 3D + béton de terre,
Plusieurs villes en France*

INGÉNIERIE D'EXCELLENCE PREMIÈRE MONDIALE

MUCEM, MARSEILLE (2013)
1^{er} bâtiment tout structure BFUP



COMPÉTENCE ANALYSE DU CYCLE DE VIE

Une responsabilité ACV structure et enveloppe : procédés et matériaux

- IDENTIFICATION DES SOLUTIONS ÉCONOMIQUE ET TECHNIQUE
- CALCUL INDICE CARBONE
- MAÎTRISE DU CADRE RÉGLEMENTAIRE
- IDENTIFICATION DES PROCÉDÉS

Formations suivies par les équipes



École des Ponts - Bétons recyclés, domaines d'emploi et conditions de réussite



CSTB - RE2020, calculs réglementaires et outils

Béton de terre



Béton de chanvre



Béton bas carbone



INGÉNIERIE D'EXCELLENCE PREMIÈRE MONDIALE

STADE JEAN BOUIN, PARIS (2013)

1^{ère} couverture de stade composée de panneaux autoporteurs en BFUP
avec inclusion de verres



COMPÉTENCE BIM

Pionnier du BIM pour plus de réactivité
et une synergie optimale

- REVIT STRUCTURE
- AUTOCAD
- ADFER
- DYNAMO
- NAVISWORKS
- CIVILS 3D
- INFRAWORKS
- ROBOT STRUCTURAL ANALYSIS
- SHOWCASE
- INVENTOR
- RHINOCÉROS 3D
- GRASSHOPPER

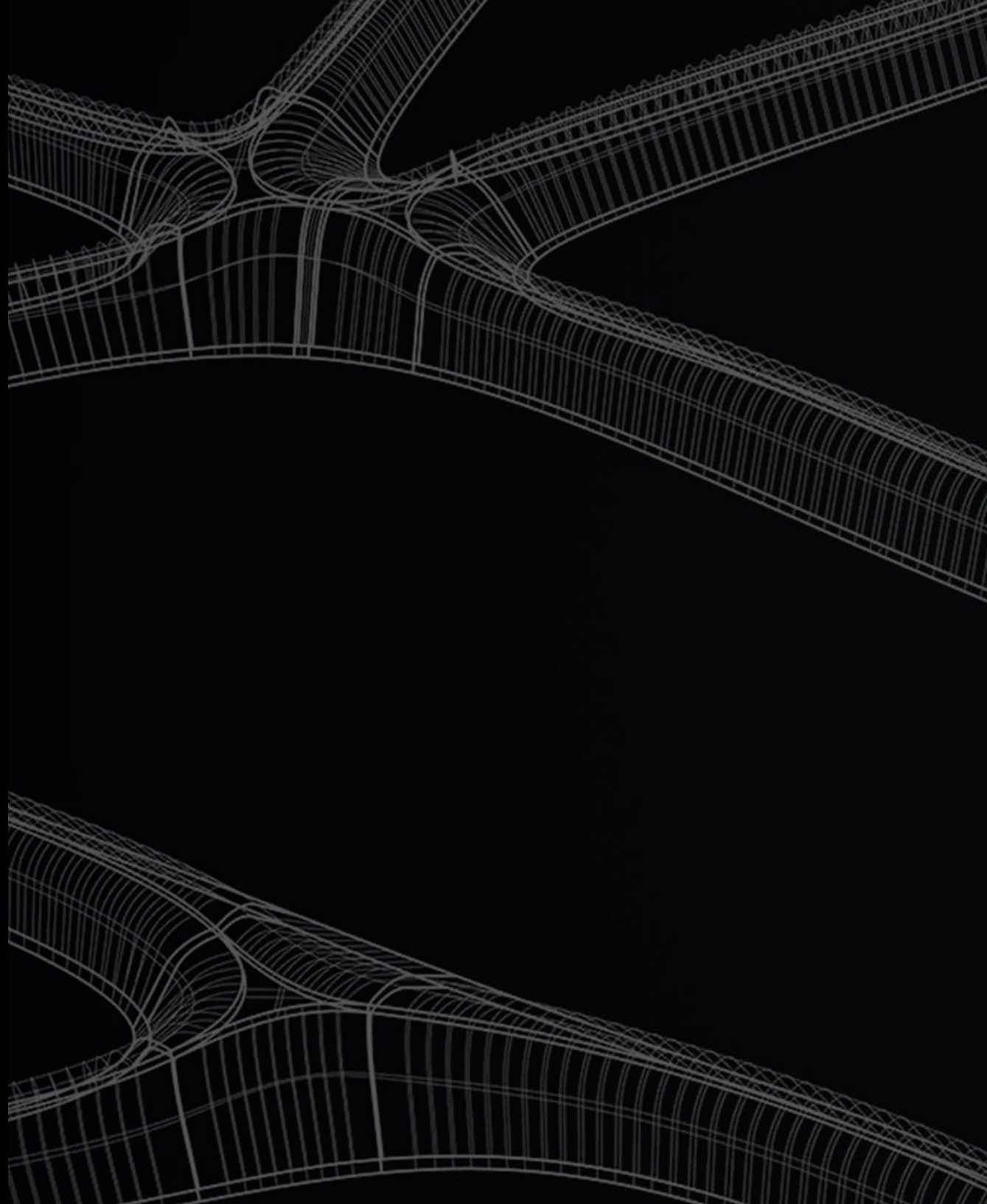

COMPÉTENCE BIM

**Usage du BIM niveau 2 comme outil collaboratif
en interne et en externe**

- Planning optimisé et sécurisé grâce à la présynthèse et à la synthèse TCE en BIM
- Collaboration technique fluidifiée via la maquette numérique
- Fiabilité des livrables d'exécution basée sur le modèle 3D
- Rapidité de production accrue



INGÉNIERIE D'EXCELLENCE PREMIÈRE MONDIALE

SIÈGE DE LA FÉDÉRATION NATIONALE DE LA MUTUALITÉ FRANÇAISE, PARIS (2024)
1000 vitrières avec exosquelette filigrane en BFUP de 20 m de hauteur et 80 m de longueur
comme support des surfaces vitrées.
Inspiration de la structure alvéolée d'une aile de libellule.

DEUX INGÉNIEURS EXPERTS À LA DIRECTION

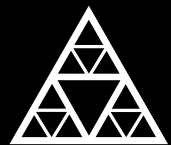

École des Ponts
ParisTech

**ROMAIN
RICCIOTTI**

Fondateur, dirigeant, 22 années d'expérience

2003 - Diplôme d'ingénieur de l'École Nationale des Ponts et Chaussées (ENPC), Paris

2001 - Mastère de Sciences à l'École Polytechnique, Paris



CONSTRUCTEURS D'UN NOUVEAU MONDE

**GUILLAUME
LAMOUREUX**

Fondateur, dirigeant, 24 années d'expérience

2001 - Diplôme d'ingénieur de l'École Spéciale des Travaux Publics du bâtiment (ESTP), Paris



UNE ÉQUIPE MOTIVÉE PAR LES ENJEUX AMBITIEUX

une philosophie d'insertion sociale
avec embauche de jeunes diplômés
et une volonté de féminisation

UN PÔLE INGÉNIERIE

• Clément Soubirou, responsable ingénierie bâtiment

formation CSTB - RE2020 calculs règlementaires et outils / formation graitec - revit en mode analytique
2017 - Master Mécanique et ingénierie spécialisé en génie civil architecture, Bordeaux
2016 - Master of Science in civil and architectural engineering, Université D'Aarhus, Danemark

• Yannelle Kouakou, responsable ingénierie BFUP

2014 - Diplôme d'ingénierie spécialisé en infrastructure et géotechnique de l'Institut Supérieur du Bâtiment et des Travaux Publics (ISBA-TP), Marseille
2013 - Diplôme d'ingénierie de l'École Spéciale des Travaux Publics du bâtiment (ESTP), Côte d'Ivoire

• Louis Hoefler, responsable ingénierie bâtiment

2010 - Master of Science in structural Engineering, University of Glasgow, Ecosse
2010 - Diplôme d'ingénieur ETP, École Spéciale des Travaux Publics (ESTP), Paris

• Yekaterina Savina Hadjadj, responsable ingénierie bâtiment

formation école des ponts - bétons recyclés : domaines d'emploi et conditions de réussite /
formation CSTB - RE2020 calculs règlementaires et outils
2016 - Diplôme d'ingénierie de l'École Spéciale des Travaux Publics du Bâtiment (ESTP), Paris
2016 - Diplôme d'architecte de l'École Nationale Supérieure d'Architecture (ENSA), Paris

• Charles Wyncoll, responsable ingénierie bâtiment

formation CSTB - RE2020 calculs règlementaires et outils
2018 - Diplôme d'ingénieur Génie Civil en alt. de l'Institut National des Sciences Appliquées (INSA), Toulouse

• Élise Sharpin

2016 - Substitution de formation 3ème année (M2) à l'École Nationale des Ponts et Chaussées (ENPC), Paris
2016 - Diplôme d'ingénierie de l'École Nationale Supérieure de Techniques Avancées (ENSTA), Paris

• Rémi Belloc

formation école des ponts - bétons recyclés : domaines d'emploi et conditions de réussite /
formation CSTB - RE2020 calculs règlementaires et outils
2022 - Diplôme d'ingénieur de l'École National des Ponts et Chaussées (ENPC), Paris

• Silas Huguenin

2023 - Diplôme d'ingénieur de l'École Polytechnique, Montpellier

• Wuylann Ugolin

2024 - Diplôme d'ingénieur de l'École Spéciale des Travaux Publics (ESTP), Paris

UN PÔLE COMMUNICATION ET ADMINISTRATIF

• Mariane Arnaud, responsable du pôle

2007 - Master 2 en Information et Communication spécialisée en ingénierie des médias, Univ. du Sud, Toulon

• Charlotte André

2022 - Master 2 en Développement d'entreprise et stratégie digitale chez ICADEMIE, Bouc-bel-Air

UNE CELLULE RECHERCHE & DÉVELOPPEMENT DE SYSTÈMES CONSTRUCTIFS INNOVANTS

• Yann Roussel, ingénieur responsable

formation CSTB - RE2020 calculs règlementaires et outils
2021 - Diplôme d'ingénieur génie civil de Polytech', Marseille
2018 - Diplôme d'architecte de l'École Nationale Supérieure d'Architecture (ENSA), Marseille

UN PÔLE MODÉLISATION

• Mahamoud Sylla

2013 - Licence Professionnelle Génie Civil et Construction Dessinateur-Projeteur CAO/DAO, IUT de Nîmes
2011 - Brevet d'études supérieures Travaux Publics, Lycée Denis Diderot, Marseille

• Anthony Hendrick

formation graitec - revit en mode analytique
2016 - Diplôme de Technicien de l'Institution of Civil Engineers (TMICE), Londres
2012 - Diplôme en Ingénierie Génie Civil à Dublin Institute of Technology, Irlande

• Marc-Olivier Deniset

1999 - Diplôme de Technicien (BTS), Dessinateur-Projeteur, Géomètre, Topographe, Lycée René Caillé, Marseille

• Loïc Baty

formation graitec - revit en mode analytique
2011 - niveau Diplôme de Technicien (BTS), Enveloppe du bâtiment, Lycée François Arago, Reims

• Attila Korosy

2023 - Certificat professionnel DAO et BIM du Conservatoire National des Arts et Métiers (CNAM)
2021 - Diplôme de Technicien d'études du bâtiment en dessin de projet à l'Association pour la Formation Professionnelle des Adultes (AFPA), La Valette du Var
2019 - Certificat professionnel de technologie de construction du Conservatoire National des Arts et Métiers (CNAM), Aix-en-Provence

• Matar Fall Baye

2023 - Licence professionnelle Projeteur BIM GO en bâtiment, Université Gustave Eiffel, Champs-sur-Marne
2021 - Diplôme de technicien (BTS) du bâtiment, Lycée Diderot, Marseille



INGÉNIERIE D'EXCELLENCE PREMIÈRE MONDIALE

ANDRA, CENTRE DE STOCKAGE DE LA MANCHE, LA HAGUE (2022)
1^{ère} étude du design de couverture BFUP pour imperméabilisation
des talus de stockage de déchet radioactif

NOS RÉCOMPENSES



2015

Lauréat du Grand Prix d'Excellence

Lauréat du Prix Low Rise Building

Prix du Musée 2015 du Conseil de l'Europe

Prix d'Excellence de la construction en béton

décerné par l'American Concrete Institute (ACI)

pour le MuCEM, Musée des Civilisations d'Europe et de Méditerranée, à Marseille (13)

2021

Clé d'or du Concours des Clés d'or

organisé par le syndicat des Entreprises Générales de France EGF.BTP

pour le Complexe sportif Alain Mimoun à Rueil-Malmaison (92)

en conception-construction avec Léon Grosse

2021

Clé de bronze du Concours des Clés d'or

organisé par le syndicat des Entreprises Générales de France EGF.BTP

pour le Pôle d'Échanges Multimodal de Nantes (44)

en conception-réalisation avec Demathieu Bard

2021

Lauréat du Prix de l'Équerre d'Argent

dans la catégorie Espaces publics et Paysagers

pour Le Champ de Mai à la Friche de la Belle de Mai à Marseille (13)

2021

Nommé au Prix Architectonique

décerné par l'American Concrete Institute (ACI)

pour la Gare SNCF TGV à Nantes (44)

2019

Nommé dans la catégorie Decorative concrete

par le Chapitre ACI de Paris

parrainé par l'Association Française de Génie Civil (AFGC)

pour la façade en BFUP de la Tour La Marseillaise (13)

2018

Lauréat du Prix Architectonique

décerné par l'American Concrete Institute (ACI)

pour la toiture de la Gare SNCF TGV Montpellier Sud de France (34)

2018

Lauréat 2ème place du Emporis Skyscraper Award

décerné par Emporis pour la Tour La Marseillaise à Marseille (13)

2015

Lauréat du Prix Architectonique

décerné par l'American Concrete Institute (ACI)

pour le Stade Jean Bouin à Paris (75)

2014

Nommé au Grand Prix National de l'Ingénierie

pour le MuCEM et ses passerelles à Marseille (13)

Récompensé par le Trophée Eugène Freyssinet Prix

pour le travail réalisé sur la technique du BFUP

2013

Nommé au Grand Prix National de l'Ingénierie

pour le Stade Jean Bouin à Paris (75)

PROJETS

CULTURE
TERTIAIRE
HÉBERGEMENT
HÔTEL
SPORT
ENSEIGNEMENT
INFRASTRUCTURE
GÉNIE CIVIL
ŒUVRES D'ART

PROJETS

CULTURE

CONSERVATOIRE À RAYONNEMENT DÉPARTEMENTAL HECTOR BERLIOZ BOURGOIN JALLIEU

Mission Études de conception et d'exécution BFUP, BET façade Maître d'ouvrage CAPI déléguée à SARA Aménagement Architecte Jacques Ripault Architecture
Construction neuve, livré 2024

LRING
lamoureux
ricciotti



BASE LOGISTIQUE D'ACCUEIL DE TOURNAGES, *CINÉMABASE* MARSEILLE

Mission **Maitre d'œuvre**, mission de base, BET structure Maitre d'ouvrage **ARTS Association régionale des techniciens du Sud-Est** Architecte **Atelier Kristell Filotico**
Construction neuve, livré 2023

LRING
lamoureux
ricciotti



CONSERVATOIRE INTERCOMMUNAL MANITAS DE PLATA SÈTE

Mission Maître d'œuvre, mission de base, BET structure Maître d'ouvrage Sète Agglopôle Mobilité Architectes Rudy Ricciotti, Signal architecture associé
Construction neuve, livré 2021

LRING
lamoureux
ricciotti



MÉDIATHÈQUE ET MAISON DE QUARTIER, L'ATELIER LÉONARD DE VINCI VAULX-EN-VELIN

Mission Maître d'œuvre, mission de base, BET structure Maître d'ouvrage Ville de Vaulx-en-Velin Architecte Rudy Ricciotti
Construction neuve, livré 2021

LRING
lamoureux
ricciotti



© Lisa Ricciotti



EXPOSITION JEFF KOONS AU Mucem MARSEILLE

Mission Maître d'œuvre pour assistance à la conception de la scénographie de l'exposition, mission de base, BET structure Maître d'ouvrage MuCEM Architecte Rudy Ricciotti
Construction neuve, livré 2021

LRING
lamoureux
ricciotti



CINÉMA MULTIPLEXE, *Cinéum* CANNES

Mission **Maitre d'œuvre**, mission de base, BET structure Maitre d'ouvrage SAS compagnie cinématographique Cannoise Architectes Rudy Ricciotti, DRH architecture associé
Construction neuve, livré 2020

LRING
lamoureux
ricciotti



© Lisa Ricciotti

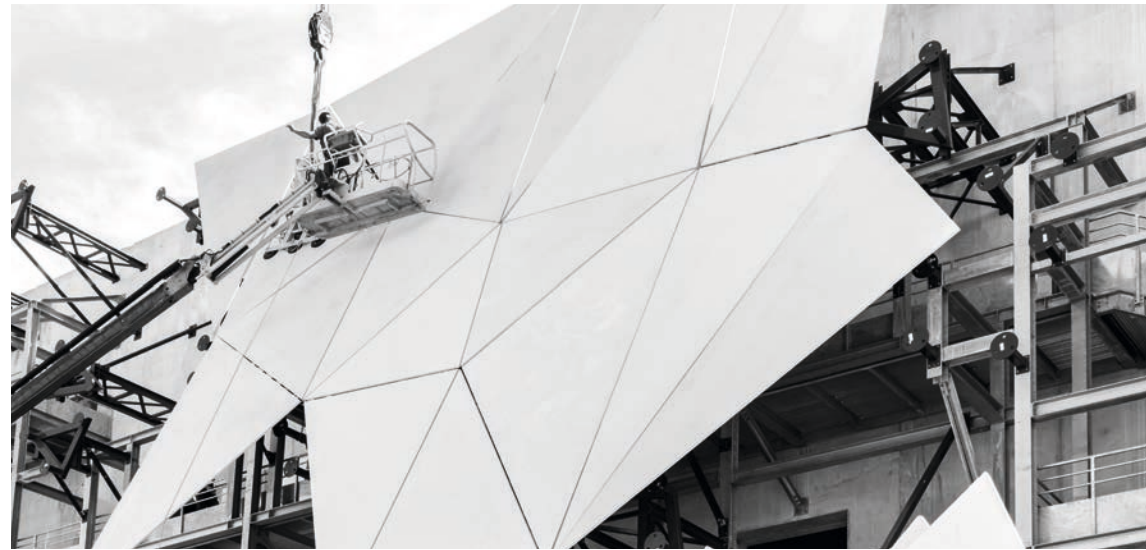

SALLE DES MUSIQUES ACTUELLES DU PAYS D'AIX, 6MIC AIX-EN-PROVENCE

Mission Maître d'œuvre, mission de base, BET structure Maître d'ouvrage SPLA Pays d'Aix Territoires Architectes Rudy Ricciotti, Jean Michel Battesti associé
Construction neuve, livré 2020

LRING
lamoureux
ricciotti



© Lisa Ricciotti



BIBLIOTHÈQUE HUMANISTE SÉLESTAT

Mission **Maitre d'œuvre**, mission de base, BET structure Maitre d'ouvrage **Ville de Sélestat** Architectes **Rudy Ricciotti, Thales architecture associé**
Restructuration et extension, livré 2018

LRING
lamoureux
ricciotti



© Lisa Ricciotti



SALLE DE MUSIQUES ACTUELLES, *boîte à musiques BAM* METZ

Mission **Maitre d'œuvre**, mission de base, dossier ATEX, BET structure Maitre d'ouvrage **Ville de Metz, EPCC Metz en Scènes** Architectes **Rudy Ricciotti, Marc Boyer architecte associé**
Construction neuve, livré 2014

LRING
lamoureux
ricciotti



MUSÉE DES CIVILISATIONS D'EUROPE ET DE LA MÉDITERRANÉE, *Mucem* MARSEILLE

Mission Études de conception et d'exécution BFUP, dossier ATEX, BET structure et façade
Construction neuve, livré 2013

Maitre d'ouvrage Ministère de la Culture OPPIC

Architectes Rudy Ricciotti, Carta associé

LRING
lamoureux
ricciotti

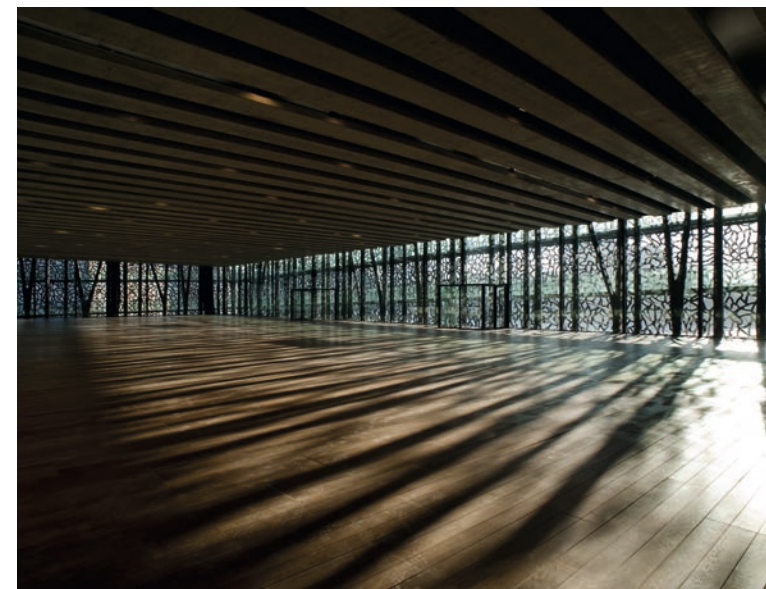
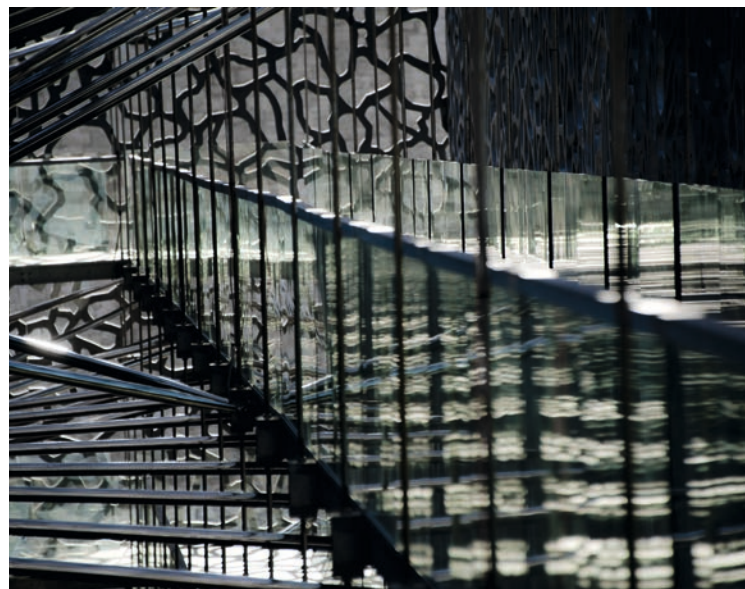
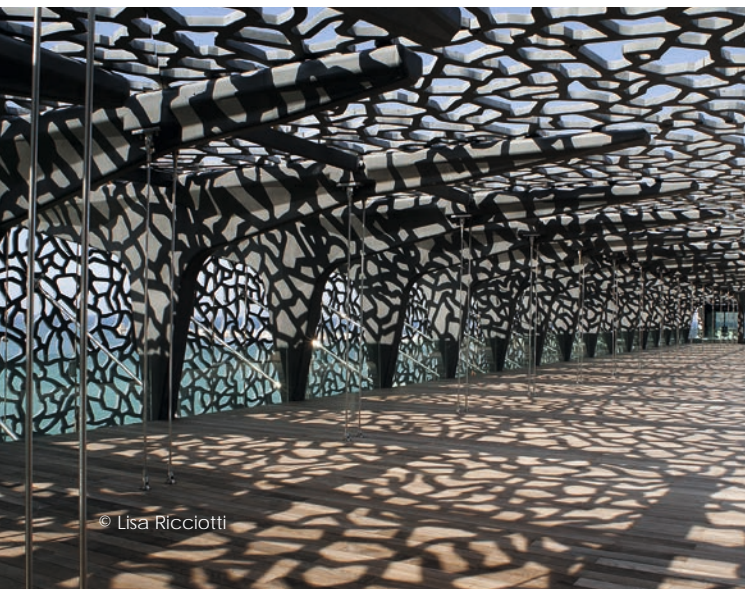
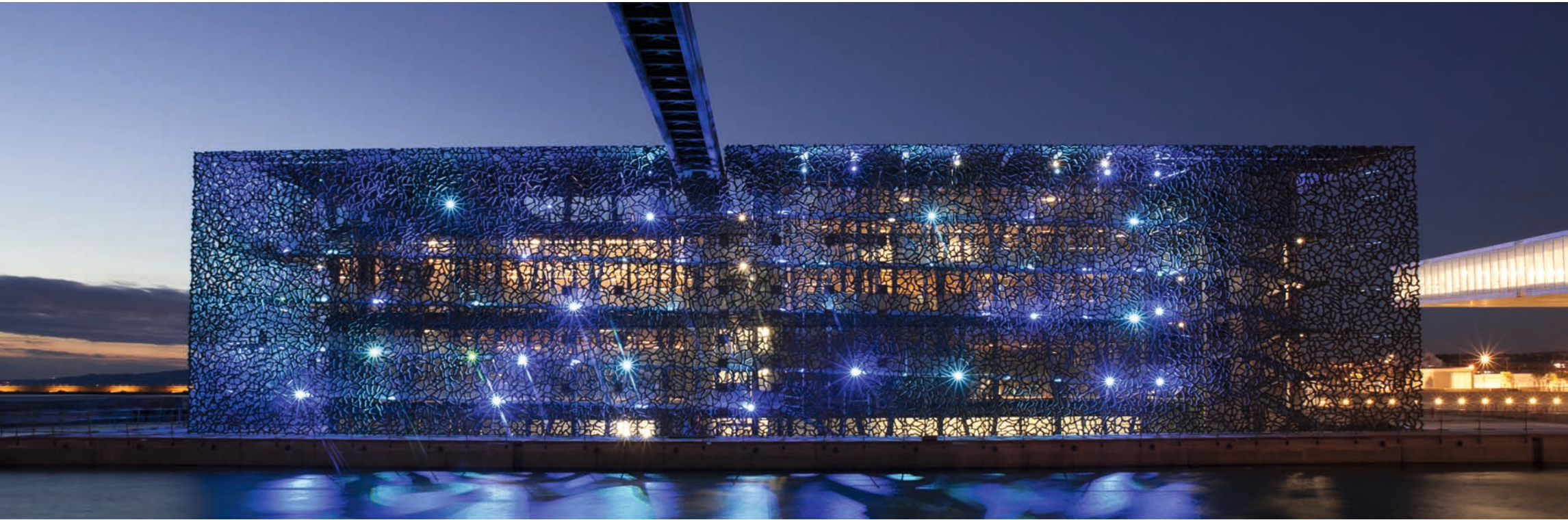

MÉDIATHÈQUE ALBERT CAMUS, CONSERVATOIRE ALBÉRIC MAGNARD EVRY

Mission Études de conception et d'exécution BFUP, BET structure Maître d'ouvrage Communauté d'agglomération d'Evry Architecte De-So
Construction neuve, livré 2013

LRING
lamoureux
ricciotti

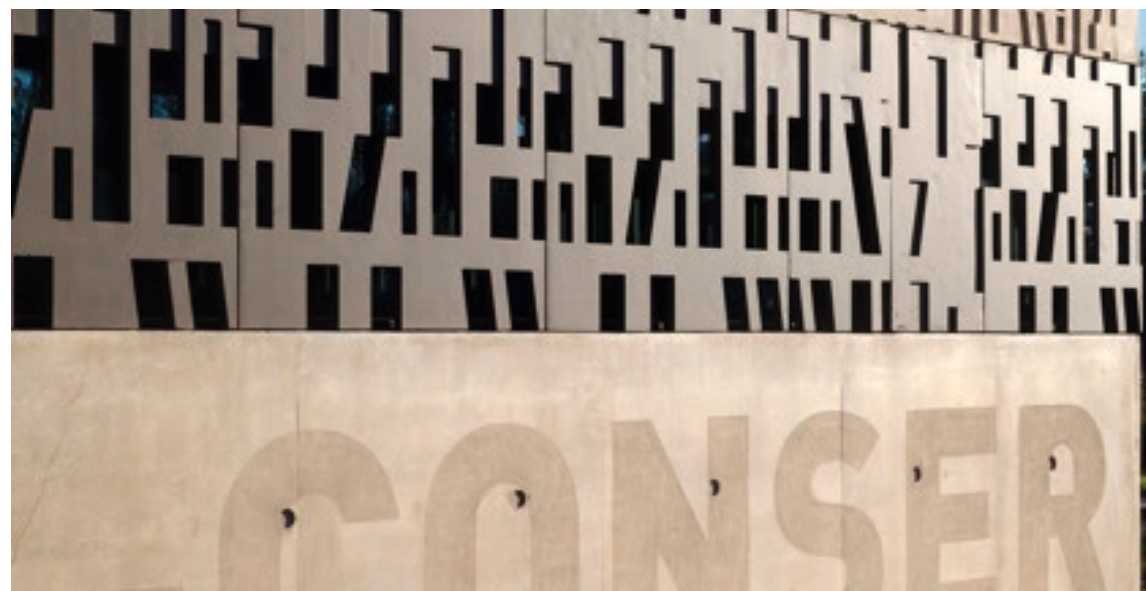

CENTRE CULTUREL ET SOCIAL AIMÉ CÉSAIRE GENNEVILLIERS

Mission **Maître d'œuvre**, mission de base, BET structure et façade Maître d'ouvrage **Ville de Gennevilliers** Architecte **Rudy Ricciotti**
Construction neuve, livré 2013

LRING
lamoureux
ricciotti



© Olivier Amsellem



ESPACE POLYCULTUREL ET INTERGÉNÉRATIONNEL, *Le Kimméridgien* CHABLIS

Mission **Maitre d'œuvre**, mission de base, BET structure Maitre d'ouvrage **Ville de Chablis** Architecte **CAB architectes**
Construction neuve, livré 2025

LRING
lamoureux
ricciotti



MUSÉE DU GRAND SIÈCLE SAINT-CLOUD

Mission Maître d'œuvre, mission de base, dossier ATEX, études d'exécution BFUP, BET structure Maître d'ouvrage Département des Hauts-de-Seine
Entreprise générale mandataire FAYAT Bâtiment Architecte Rudy Ricciotti
Réhabilitation lourde et extension, chantier en cours

LRING
lamoureux
ricciotti



CONSERVATOIRE DE MUSIQUE, DANSE, ART DRAMATIQUE HENRI TOMAS AJACCIO

Mission Maître d'œuvre, mission de base, BET structure Maître d'ouvrage Ville d'Ajaccio, SPL Amaterra Architectes Rudy Ricciotti, Amélia Tavella associé
Construction neuve, livré 2025

LRING
lamoureux
ricciotti



CONSERVATOIRE DE MUSIQUE, DANSE ET ART DRAMATIQUE NÎMES

Mission Maître d'œuvre, mission de base, BET structure Maître d'ouvrage Ville de Nîmes Architecte Rudy Ricciotti
Réhabilitation et extension, études en cours

LRING
lamoureux
ricciotti



MUSÉE DES TISSUS ET DES ARTS DÉCORATIFS LYON

Mission **Maitre d'œuvre**, mission de base, BET structure Maitre d'ouvrage **Région Auvergne Rhône-Alpes** Architecte **Rudy Ricciotti**
Restructuration et extension, études en cours

LRING
lamoureux
ricciotti



CENTRE CULTUREL INTERCOMMUNAL LES BRIQUES ROUGES VIGNEUX-SUR-SEINE

Mission Maître d'œuvre, mission de base, BET structure Maître d'ouvrage Communauté d'agglomération Val d'Yerres Val de Seine Architectes Atelier RAUM
Construction neuve, études en cours

LRING
lamoureux
ricciotti



ESPLANADE DES PÊCHEURS MONACO

Mission **Maitre d'œuvre, mission de base, BET structure** Maitre d'ouvrage **Caroli Immo, groupe Caroli** Architectes **Cabinet Fabrice Notari, Rudy Ricciotti associé**
Construction neuve, projet annulé par la MOA

LRING
lamoureux
ricciotti



PROJETS

TERTAIRE

PÔLE ÉCONOMIQUE ET NUMÉRIQUE, *La Cité Grossetti* AJACCIO

Mission Études de conception et d'exécution BFUP, BET façade Maître d'ouvrage La Communauté d'Agglomération du Pays Ajaccien et la SPL M3E
Études de conception et d'exécution façade BFUP, livré 2025

LRING
la amoureux
ricciotti



INSTITUT VAROIS DE FORMATION DES PROFESSIONNELS DE SANTÉ TOULON

Mission **Études d'exécution BFUP, BET façade** Maître d'ouvrage **Métropole Toulon Provence Méditerranée** Architecte **Christophe Gulizzi**
Études d'exécution façade BFUP, livré 2025

LRING
lamoureux
ricciotti

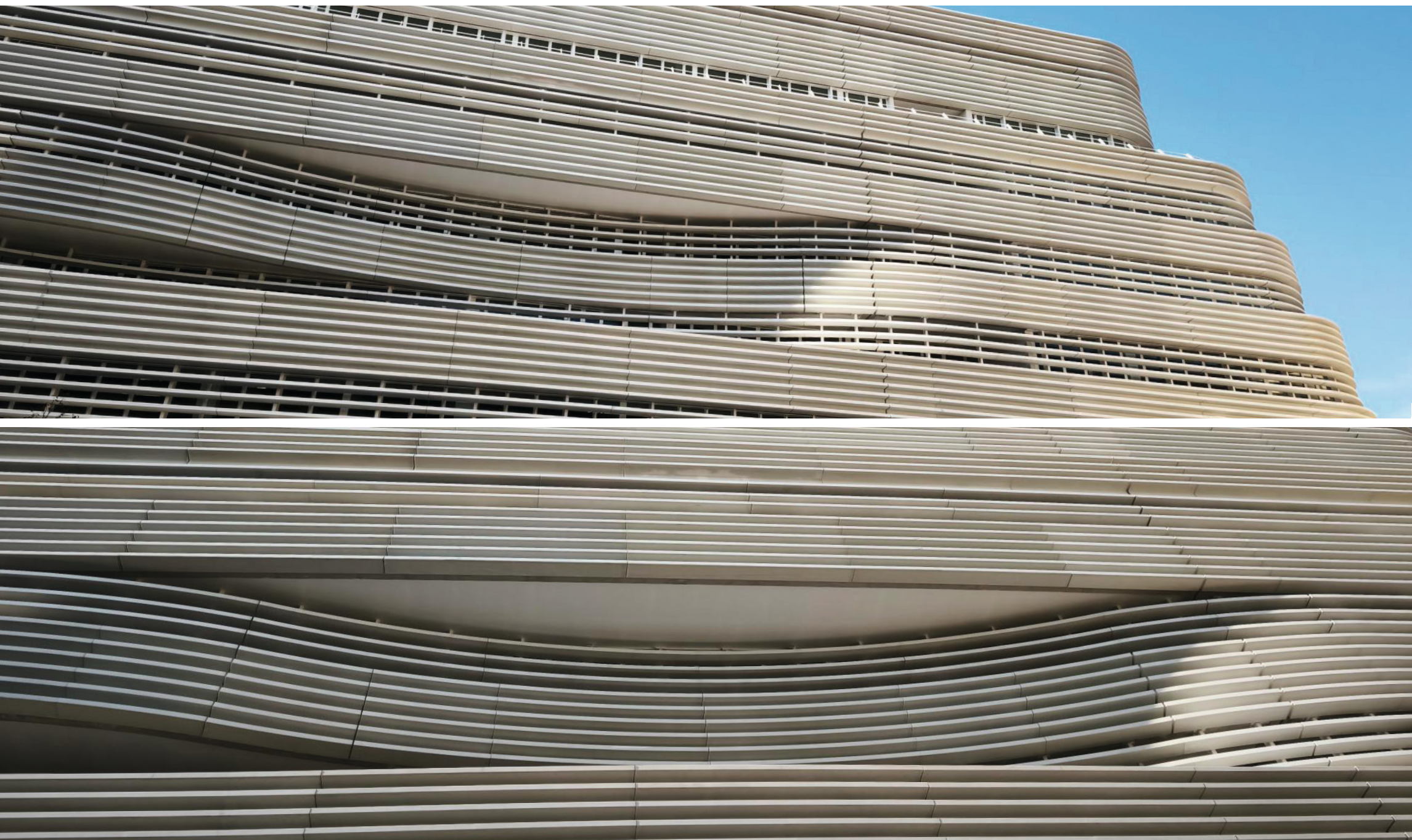

SIÈGE SOCIAL FÉDÉRATION NATIONALE DE LA MUTUALITÉ FRANÇAISE PARIS

Maison Maître d'œuvre, mission de base, BET Façade (verrières et leur propre structure) Maître d'ouvrage SCI Mutualité (privé) Architecte Rudy Ricciotti
Restructuration, livré 2024

LRING
lamoureux
ricciotti



PARC DES EXPOSITIONS, *L'Illiade* CHARTRES

Mission **Maitre d'œuvre**, mission de base, BET structure Maitre d'ouvrage **SPL Chartes Aménagements** Entreprise générale mandataire **SOGEA centre (VINCI)** Architecte **Rudy Ricciotti**
Construction neuve, livré 2024

LRING
lamoureux
ricciotti



MANUFACTURE DE LA MODE CHANEL, *Le 19M* PARIS

Mission **Maitre d'œuvre**, **misison de base**, **BET structure** Maitre d'ouvrage **SCI FAIMIN** Architecte **Rudy Ricciotti**
Construction neuve, livré 2021

LRING
lamoureux
ricciotti

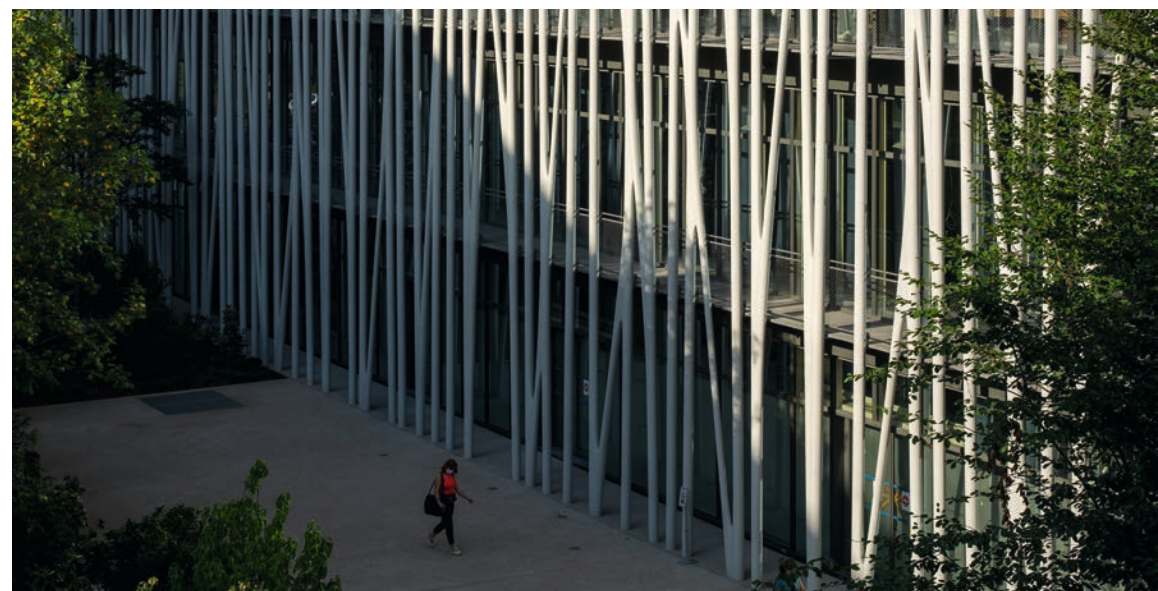
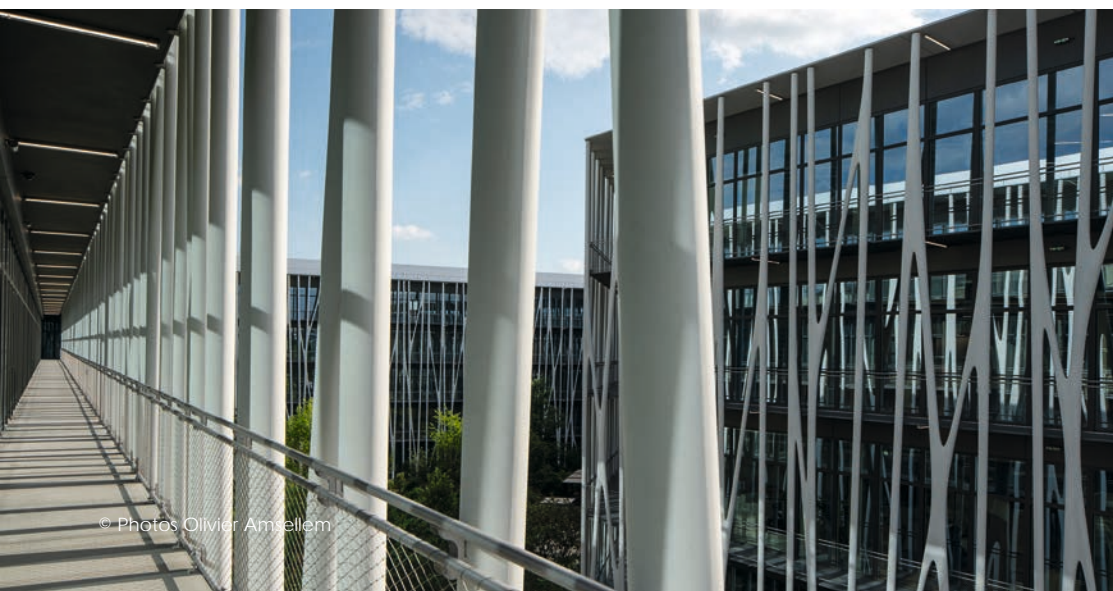

IMMEUBLE TERTIAIRE, *Kanal* PANTIN

Mission **Maitre d'œuvre**, mission de base, BET structure Maitre d'ouvrage **SAS 14, PRD Office** Entreprise générale mandataire **Bouygues bâtiment Île-de-France** Architecte **Rudy Ricciotti**
Construction neuve, livré 2021

LRING
lamoureux
ricciotti



© Mateyalux



AUVENTS DE LA TOUR D'EUROPE COURBEVOIE

Mission Maître d'œuvre, mission de base, études d'exécution BFUP, BET structure Maître d'ouvrage Black Rock, Le centorial Architecte Rudy Ricciotti
Réhabilitation, livré 2019

LRING
lamoureux
ricciotti



TOUR IGH, *La Marseillaise* MARSEILLE

Mission Études de conception et d'exécution BFUP, BET structure Maître d'ouvrage Constructa Urban System Architectes Jean Nouvel (conception), Tangram (exécution)
Construction neuve, livré 2018

LRING
lamoureux
ricciotti

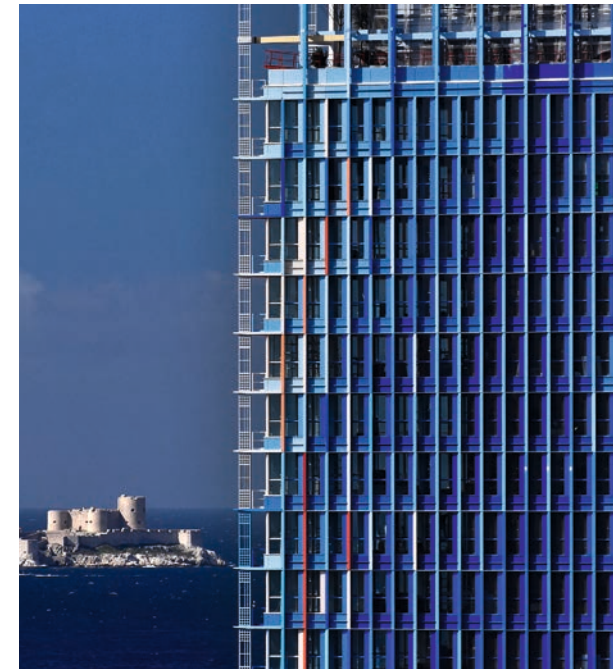

SIÈGE SOCIAL HÉLÉNIS LATTES

Mission **Études d'exécution BFUP, BET structure** Maître d'ouvrage **Hélénis (privé)** Architecte **Rudy Ricciotti**
Construction neuve, livré 2018

LRING
lamoureux
ricciotti



LES DOCKS, *Pavillon 52* LYON

Mission **Maitre d'œuvre**, mission de base, BET structure Maitre d'ouvrage **Groupe Cardinal** Architecte **Rudy Ricciotti**
Construction neuve, livré 2016

LRING
lamoureux
ricciotti

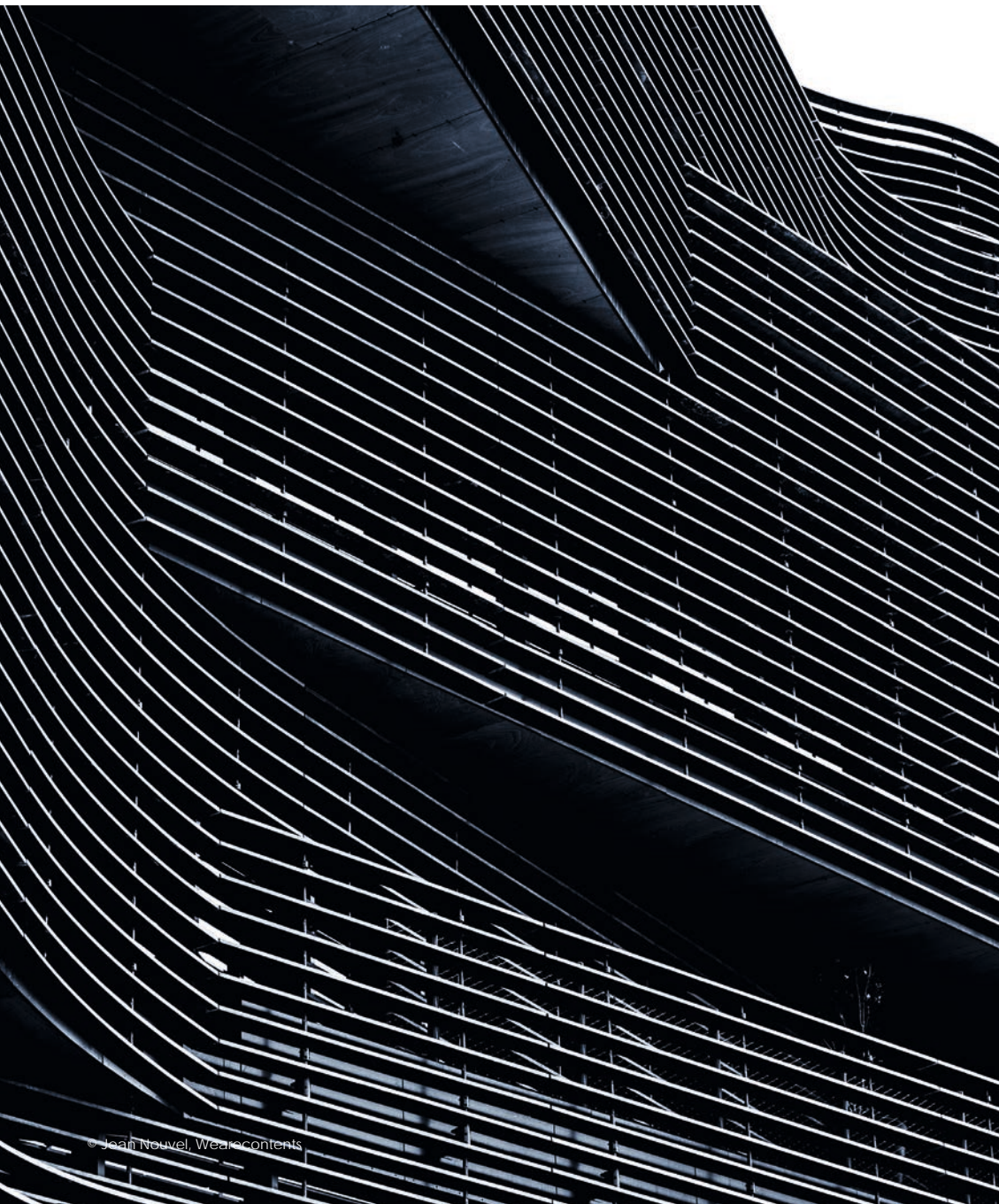

SIÈGE SOCIAL VENTE-PRIVÉE.COM, *Le Verone* SAINT-DENIS

Mission Études de conception et d'exécution BFUP, direction des travaux, BET façade Maître d'ouvrage SCI Le Stade Wilson Architecte Wilmotte et associés
Réhabilitation, livré 2016

LRING
lamoureux
ricciotti

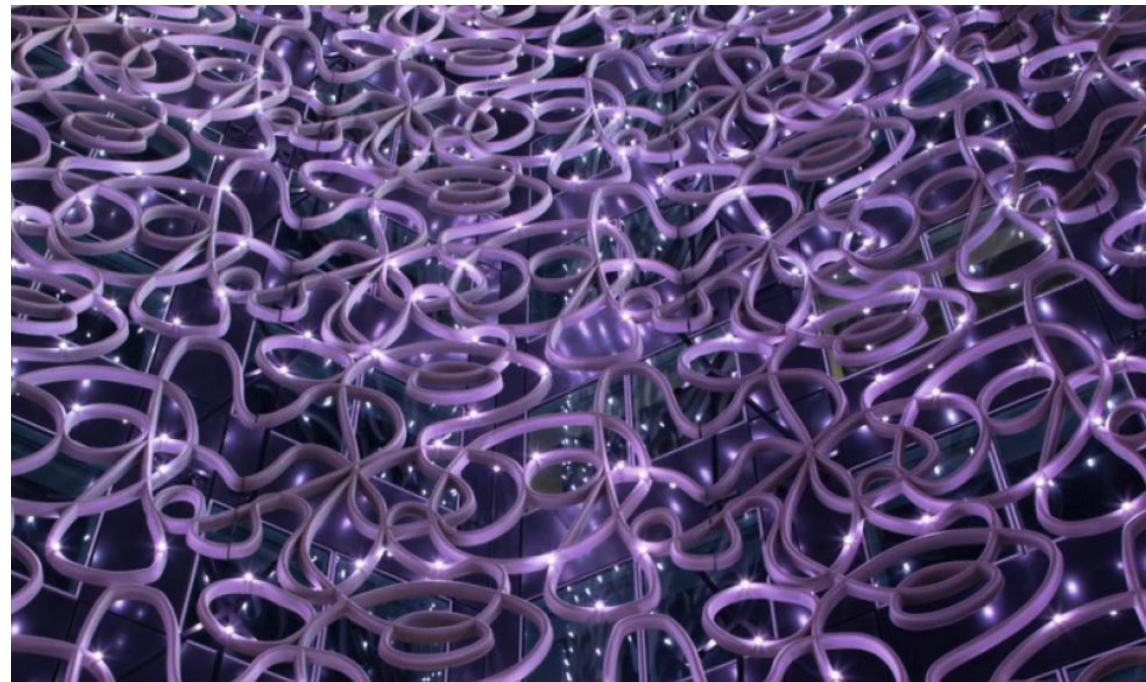

RECTORAT DE L'ACADÉMIE DE DIJON DIJON

Mission Études de conception et d'exécution BFUP, BET façade Maître d'ouvrage Rectorat de l'académie de Dijon Architecte Rudy Ricciotti
Construction neuve, livré 2013

LRING
lamoureux
ricciotti



SIÈGE ITER *International thermonuclear experimental reactor* CADARACHE

Mission **Études de conception et d'exécution** BFUP, BET structure et façade Maître d'ouvrage **Agence ITER France (AIF)** Architectes **Rudy Ricciotti, Laurent Bonhomme associé**
Construction neuve, livré 2012

LRING
lamoureux
ricciotti

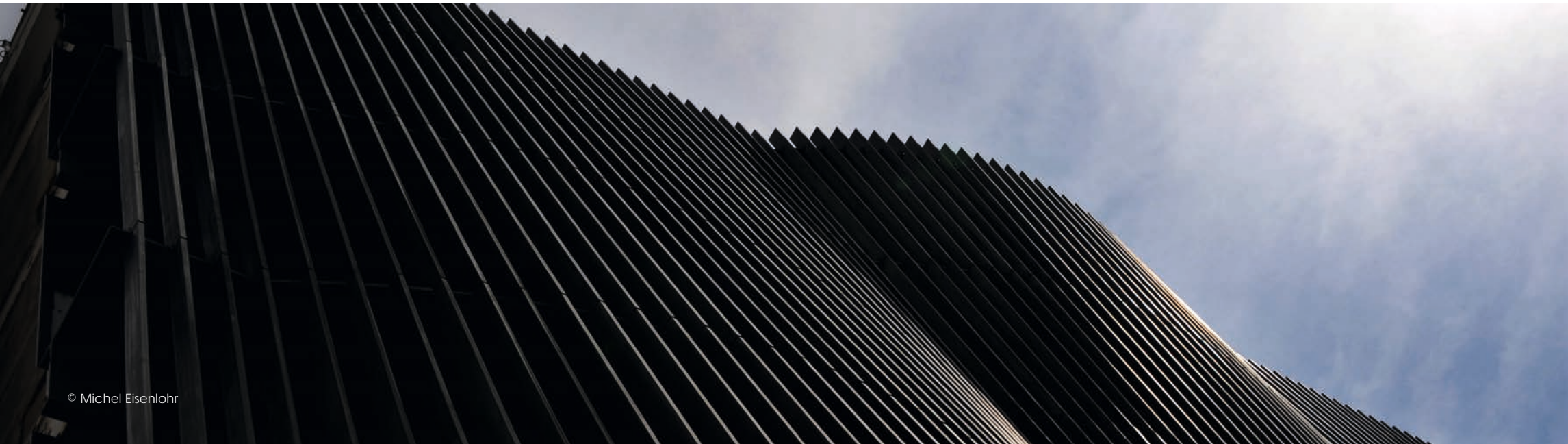
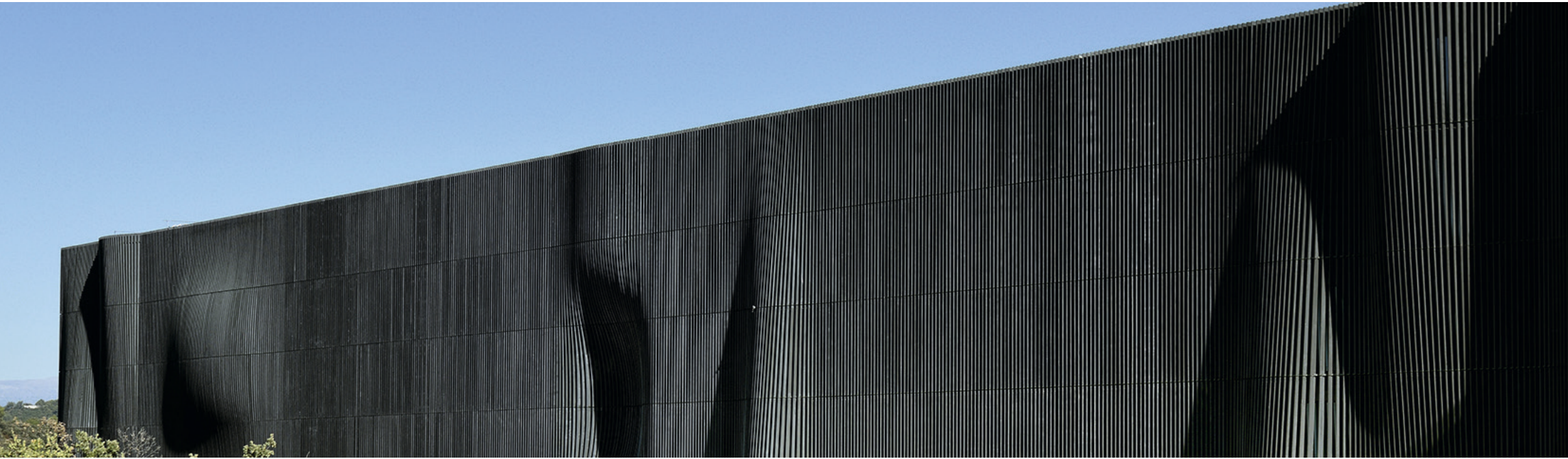

1201 BRICKELL BAY TOWER MIAMI

Mission Études de faisabilité, conseil technique en conception BFUP, BET structure et façade Maître d'ouvrage Citadel Architecte Foster + Partners
Construction neuve, études en cours

LRING
lamoureux
ricciotti

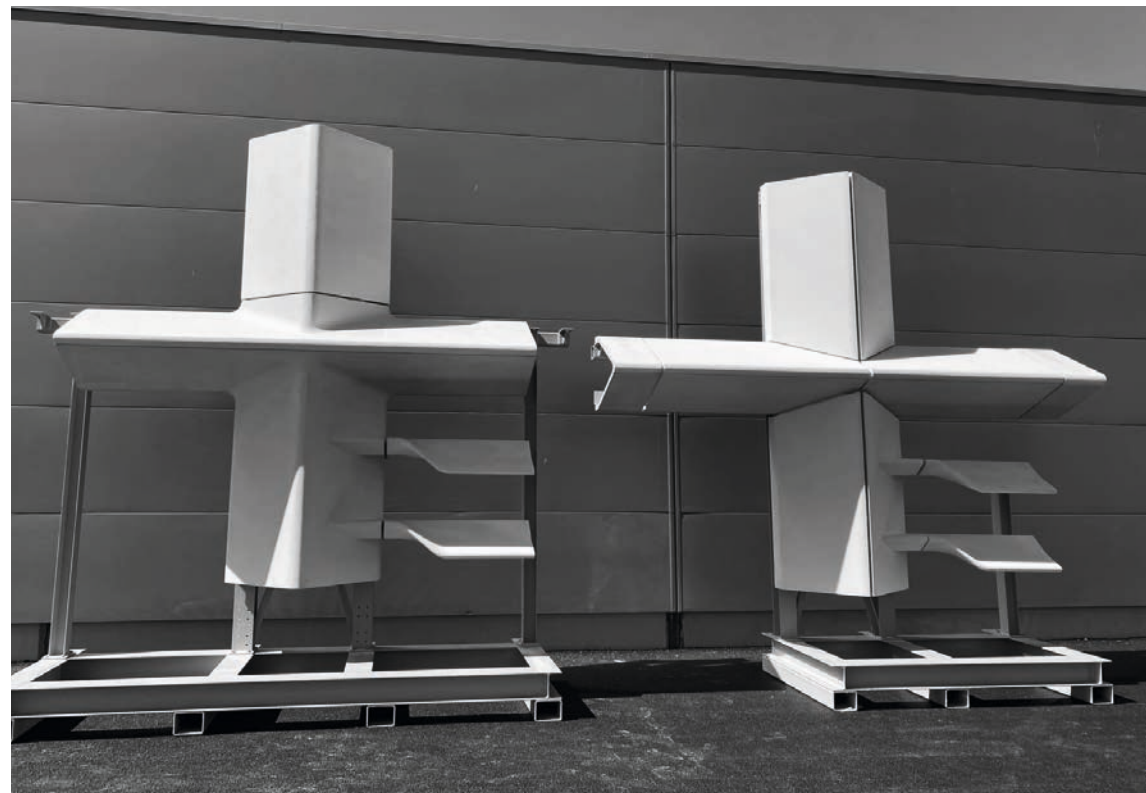

SIÈGE SOCIAL CAISSE D'ÉPARGNE CÔTE D'AZUR, *Lumia* NICE

Mission Maître d'œuvre, mission de base, BET structure Maître d'ouvrage Caisse d'Épargne Côte d'Azur Architecte Rudy Ricciotti
Réhabilitation lourde, études en cours

LRING
lamoureux
ricciotti



IMMEUBLE TERTIAIRE, *Maison du Peuple* CLICHY-LA-GARENNE

Mission Maître d'œuvre, mission de base, BET structure et façade BFUP Maître d'ouvrage Duval Développement IDF Architecte Rudy Ricciotti
Construction neuve, projet annulé par la MOA

LRING
lamoureux
ricciotti



PROJETS

HÉBERGEMENT

MAISON MONCADE MARSEILLE

Mission Études de faisabilité, études de conception et d'exécution BFUP, BET structure Maître d'ouvrage SCI Moncade Architecte Raphaëlle Segond
Réhabilitation, livré 2022

LRING
lamoureux
ricciotti



© Lisa Ricciotti



VILLA NAVARRA : UNE VILLA DÉDIÉE À L'ART RAMATUELLE

Mission Maître d'œuvre, études de conception et d'exécution, BET structure Maître d'ouvrage Galerie Enrico Navarra Architecte Rudy Ricciotti
Études de conception et d'exécution, livré 2022

LRING
lamoureux
ricciotti



VILLA CANTINO RAMATUELLE

Mission **Études de faisabilité, études de conception, BET structure** Maître d'ouvrage **Mr Cantino et Mr Lalanne** Architecte **Vincent Coste**
Construction neuve, études livrées 2022

LRING
lamoureux
ricciotti



ÎLOT SAINTE ADÉLAÏDE « LA CALANQUE » MARSEILLE

Mission Maître d'œuvre, mission de base, BET structure Maître d'ouvrage AMETIS Provence Alpes Côte d'Azur Architecte Atelier Jean Nouvel
Construction neuve, livré 2021

LRING
lamoureux
ricciotti

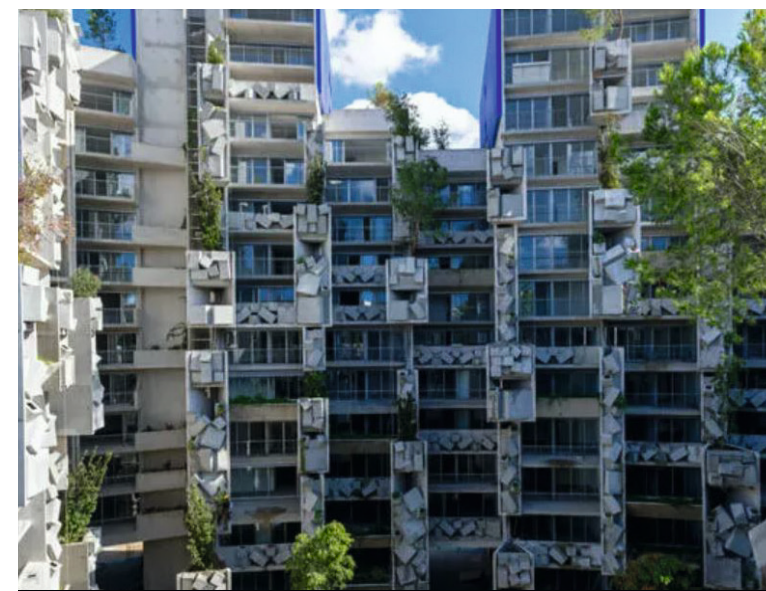
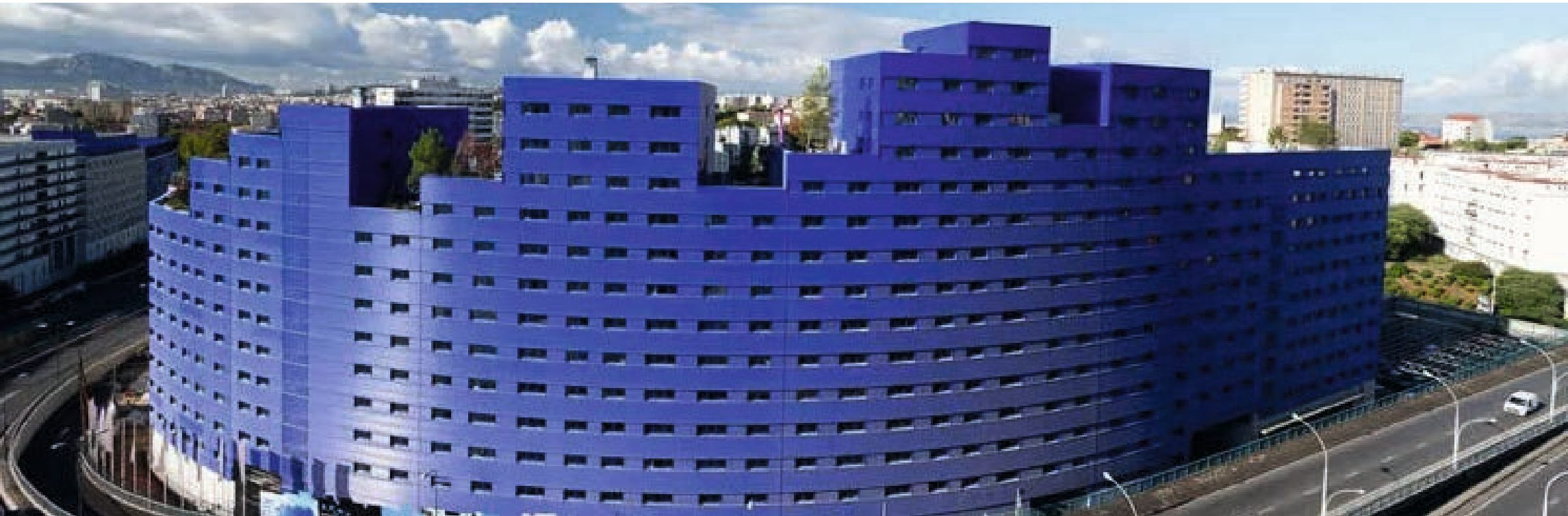

RÉSIDENCE ARGO LOGEMENTS ÎLOT FAUCHIER MARSEILLE

Mission Maître d'œuvre, mission de base, BET structure Maître d'ouvrage AMETIS Provence Alpes Côte d'Azur Architecte Rudy Ricciotti
Construction neuve, livré 2019

LRING
lamoureux
ricciotti

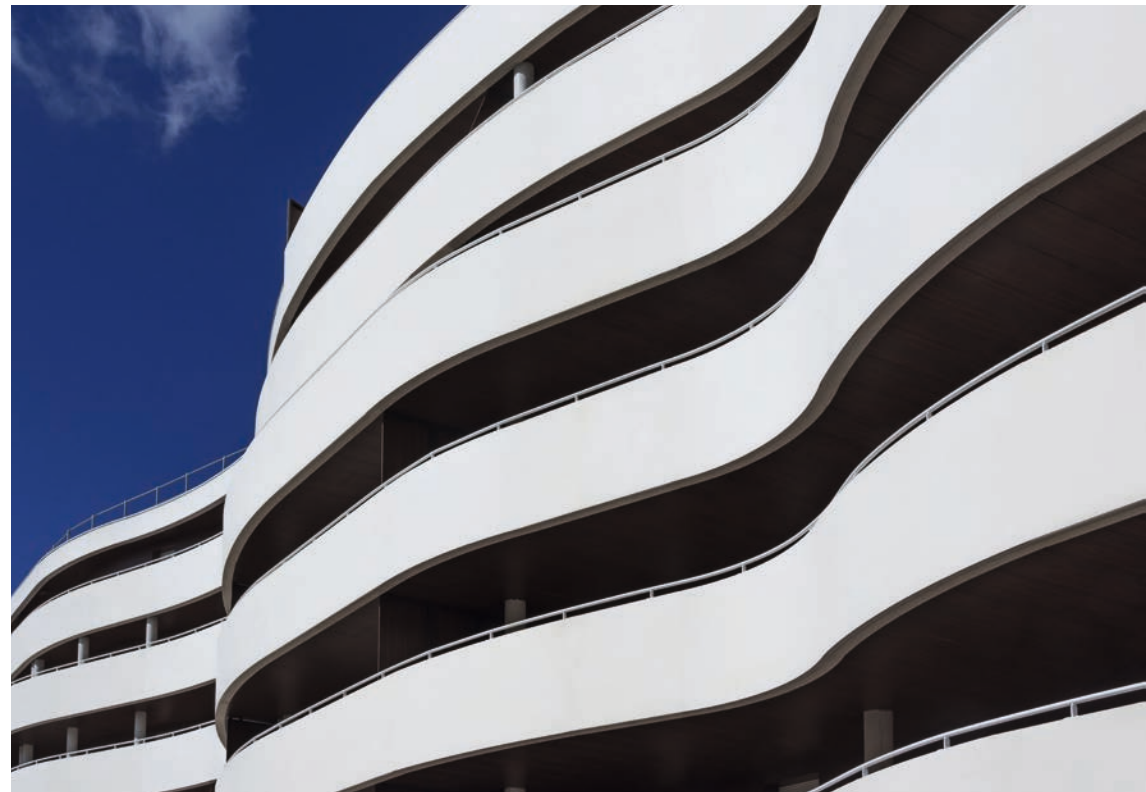

VILLA VENTIMO RAMATUELLE

Mission Études de conception et d'exécution BFUP, BET structure Maître d'ouvrage SNC Ventimo Architecte Anthony Ugo
Construction d'un auvent, livré 2015

LRING
lamoureux
ricciotti



VILLA CHARLOTTE BANDOL

Mission **Études de faisabilité, études de conception, BET structure** Maître d'ouvrage **La foncière du Lion** Architecte **Florine Burger architecte**
Réhabilitation, chantier en cours

LRING
lamoureux
ricciotti



LE JARDIN DES SHEDS MARSEILLE

Mission **Maitre d'œuvre**, mission de base, BET structure Maitre d'ouvrage 3F Sud Architecte **Zakarian Navelet**
Construction neuve, études en cours

LRING
lamoureux
ricciotti



HAMEAU STE EULALIE, ENSEMBLE IMMOBILIER, CAVE, LODGES, SPA HYÈRES

Mission **Maitre d'œuvre phase conception, BET structure** Maitre d'ouvrage **Sainte Eulalie Développement** Architecte **Christophe Gulizzi**
Réhabilitation lourde, études en cours

LRING
lamoureux
ricciotti



PROJETS

HÔTEL

THE MAYBOURNE RIVIERA, HÔTEL 5*

ROQUEBRUNE-CAP-MARTIN

Mission Études de conception et d'exécution BFUP, BET structure Maître d'ouvrage Société d'exploitation et de détention hôtelière (sedh) vista Architecte Wilmotte & associés
Construction neuve, livré 2021

LRING
lamoureux
ricciotti



GRAND ARENAS ÎLOT 3.5, HÔTEL 3* ET 4*, BUREAUX, COMMERCE NICE

Mission Maître d'œuvre, mission de base, BET structure Maître d'ouvrage Nice-Coste-Bellonte-Sccv Architecte SCAU
Construction neuve, livré 2021

LRING
lamoureux
ricciotti



CIDADE MATARAZZO

SAO PAULO, BRÉSIL

Mission **Maitre d'œuvre**, études de conception et d'exécution, BET structure
Construction neuve, livré 2021

Maitre d'ouvrage **Cidade Matarazzo**

Architecte **Rudy Ricciotti**

LRING
lamoureux
ricciotti



© Enrico Dagnino

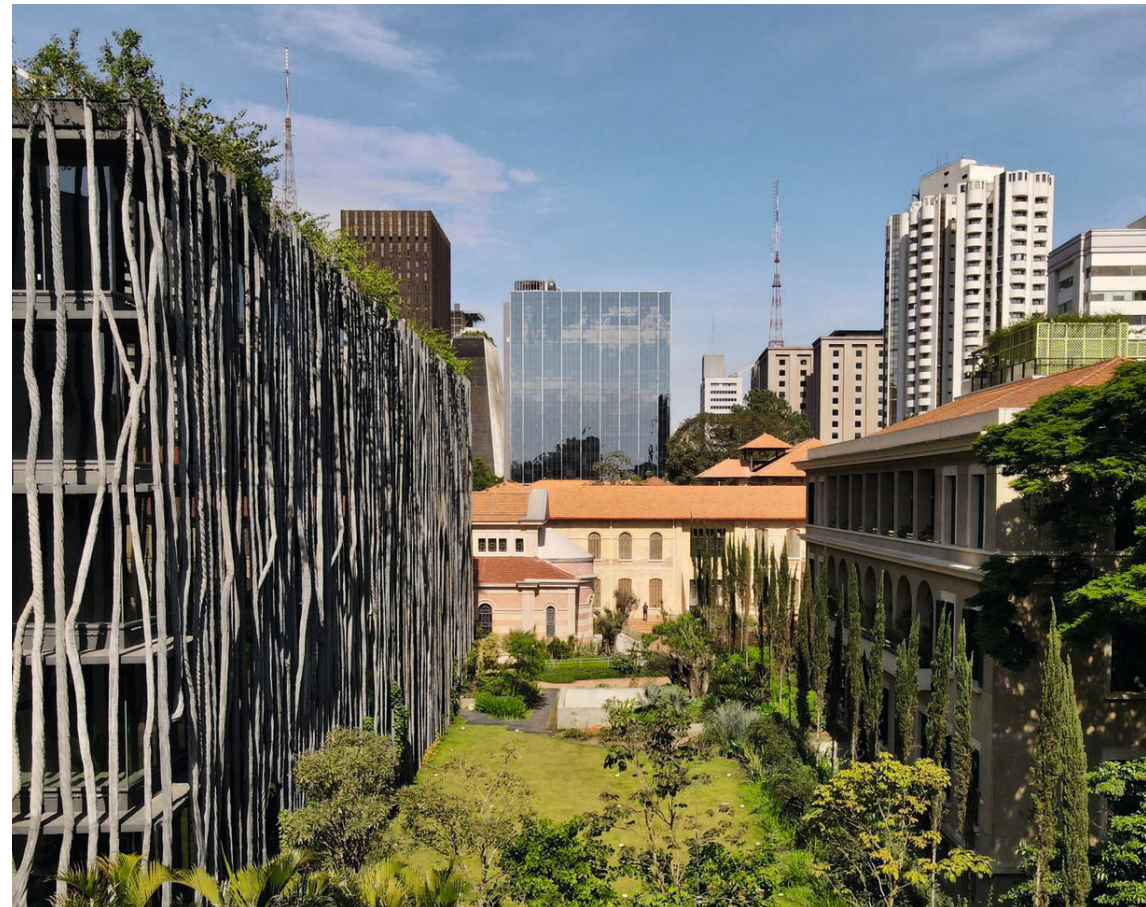

HÔTEL PETIT NICE MARSEILLE

Mission **Maitre d'œuvre**, études de conception et d'exécution, BET structure
Réhabilitation, livré 2017

Maitre d'ouvrage **Gérald Passédat**

Architecte **Eya architecture**

LRING
lamoureux
ricciotti



RENAISSANCE DE L'ÎLE DE BENDOR : HÔTELS, RESTAURANTS, SPA BANDOL

Mission **Maître d'œuvre**, mission de base, BET structure
Réhabilitation massive, chantier en cours

Maître d'ouvrage **Société Paul Ricard**

Entreprise générale mandataire **Bouygues Bâtiment Sud-Est**

Architecte **Hardel Le Bihan**

L'RING
lamoureux
ricciotti



HÔTEL ET RÉSIDENCE DE TOURISME BALARUC-LES-BAINS

Mission Maître d'œuvre, mission de base, BET structure
Construction neuve, études en cours

Maître d'ouvrage Maison JAS / PROMOJOK promoteur aménageur

Architecte Rudy Ricciotti

LRING
lamoureux
ricciotti



PROJETS

ÉQUIPEMENT SPORTIF

COMPLEXE OMNISPORTS ET CULTUREL *Camille Muffat*

CLICHY-LA-GARENNE

Mission **Maitre d'œuvre**, mission de base, BET structure
Construction neuve, livré 2024

Maitre d'ouvrage **Ville de Clichy-la-Garenne**

Entreprise générale mandataire **Sogea Caroni VINCI**

Architecte **Rudy Ricciotti**

LRING
laoureux
ricciotti



© Studio Stephen Dock



CENTRE SOCIO SPORTIF *Virginie Hériot* LE VÉSINET

Mission Maître d'œuvre, mission de base, BET structure Maître d'ouvrage Commune du Vésinet Architecte Mathieu Normand
Construction neuve, livré 2024

LRING
lamoureux
ricciotti



COMPLEXE SPORTIF DE L'ARSENAL *Alain Mimoun*

RUEIL-MALMAISON

Mission **Maître d'œuvre**, mission de base, BET structure
Construction neuve, livré 2021

Maître d'ouvrage **Ville de Rueil Malmaison**

Entreprise générale mandataire **Léon Grosse**

Architectes **Rudy Ricciotti, Agence Coste**

LRING
laoureux
ricciotti

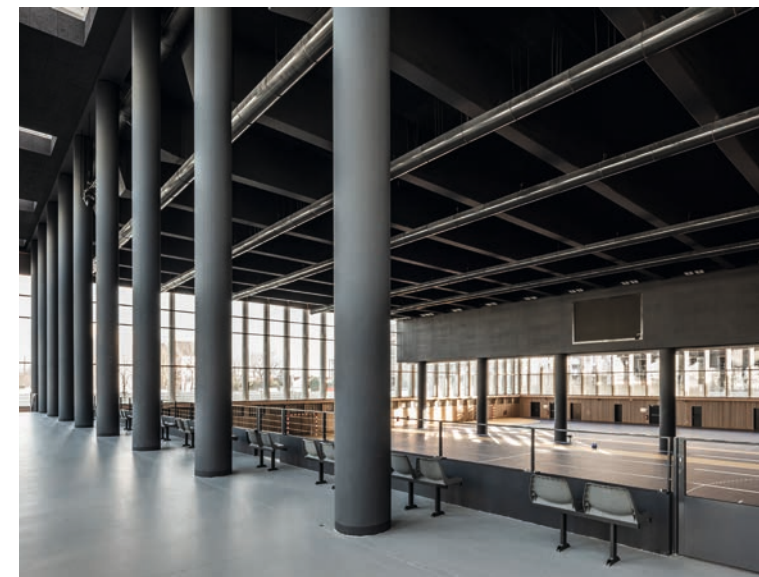
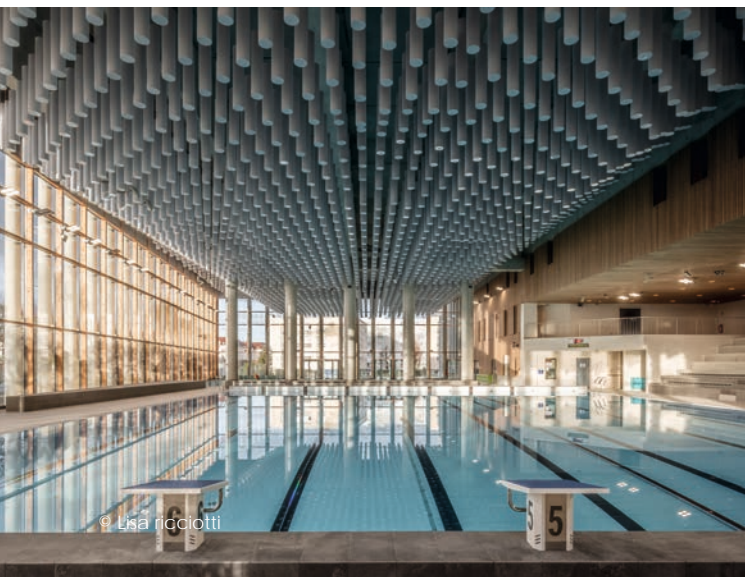

GYMNASE *Albert Camus*, PLATEAU SPORTIF ET DOJO MIRAMAS

Mission Maître d'œuvre, mission de base, BET structure
Construction neuve, livré 2020

Maître d'ouvrage Conseil Départemental des Bouches du Rhône

Architectes Marciano Architecture, Agence AT architecte associé

LRING
lamoureux
ricciotti



CENTRE AQUATIQUE DE L'ESTUAIRE SAINT-NAZAIRE

Mission **Maitre d'œuvre**, mission de base de conception, BET façade **BFUP** Maitre d'ouvrage **CARENE** Architecte **Agence Coste**
Construction neuve, livré 2018

LRING
lamoureux
ricciotti



© Guillaume Guérin

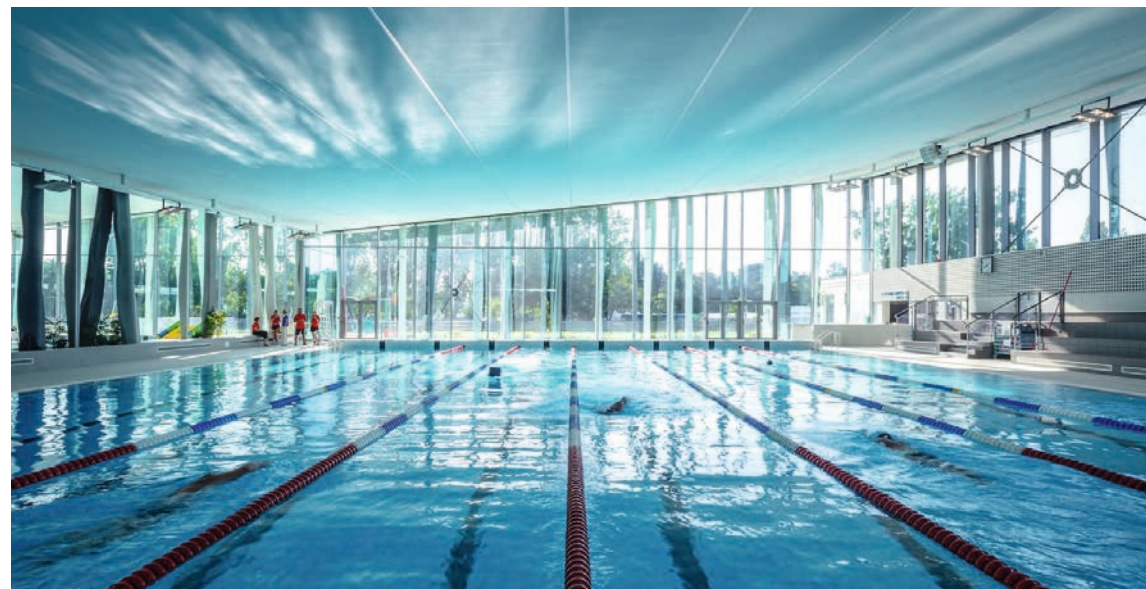

MAISON DES ARTS MARTIAUX ET DE L'ESCRIME AIX-EN-PROVENCE

Mission Maître d'œuvre, mission de base, BET structure Maître d'ouvrage Ville d'Aix-en-Provence Architecte Christophe Gulizzi
Construction neuve, livré 2015

LRING
lamoureux
ricciotti



© Lisa Ricciotti

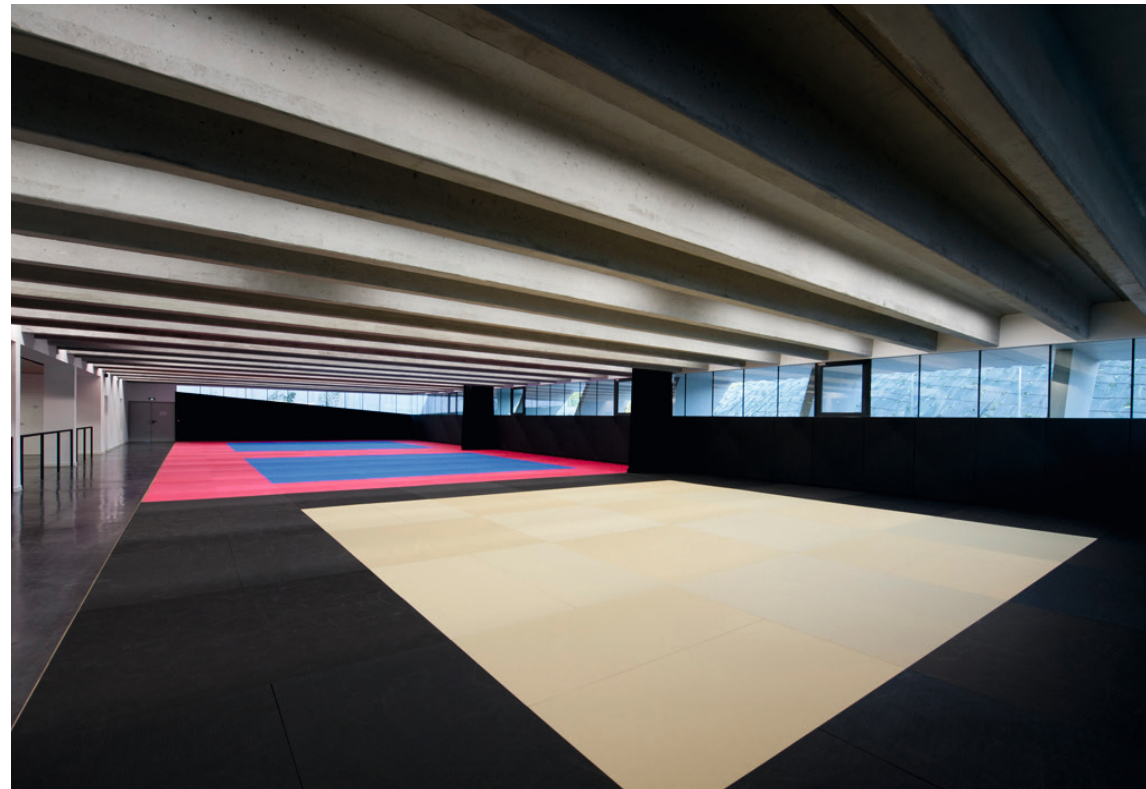

STADE *Jean Bouin* PARIS

Mission **Maitre d'œuvre**, mission de base, études d'exécution BFUP, dossier ATEX, BET structure, couverture et façade BFUP Maitre d'ouvrage **Ville de Paris** Architecte **Rudy Ricciotti**
Démolition partielle et reconstruction, livré 2013

LRING
lamoureux
ricciotti



SALLE POLYVALENTE ET CENTRE DES ARTS MARTIAUX LAMBESC

Mission **Maître d'œuvre**, mission de base, BET structure
Construction neuve, chantier en cours

Maître d'ouvrage Société Publique Locale d'Aménagement « PAYS D'AIX TERRITOIRES »

Architecte **Christophe Gulizzi**

LRING
lamoureux
ricciotti



PISCINE MUNICIPALE DE BOUGAINVILLE MARSEILLE

Mission **Maitre d'œuvre**, mission de base, BET structure
Construction neuve, études en cours

Maitre d'ouvrage **Établissement Public d'Aménagement Euroméditerranée**

Architecte **Atelier Raum, Atelier EGR associé**

LRING
lamoureux
ricciotti



PROJETS

ENSEIGNEMENT

COLLÈGE DÉPARTEMENTAL *Do Mistrau*, 550 ÉLÈVES SUZE-LA-ROUSSE

Mission **Maitre d'œuvre**, mission de base, BET structure Maitre d'ouvrage **Département de la Drôme** Architecte **Rudy Ricciotti**
Construction neuve, livré 2025

LRING
lamoureux
ricciotti



© Eiffage Grand Sud © Rudy Ricciotti Architecte



LYCÉE *Paulette Nardal*, 870 ÉLÈVES BEZONS

Mission **Maitre d'œuvre**, mission de base, BET structure Maitre d'ouvrage Région Ile-de-France Architecte **Ateliers O-S architectes**
Restructuration lourde et extension, livré 2025

LRING
lamoureux
ricciotti



CITÉ SCOLAIRE INTERNATIONALE *Jacques Chirac*, 2 190 ÉLÈVES MARSEILLE

Mission **Maître d'œuvre, mission de base, études d'exécution BFUP et fibres de lin, dossiers ATEX, BET structure et façades** Maître d'ouvrage Région Provence Alpes Côte d'Azur
Entreprise générale mandataire **Bouygues Bâtiment SE** Architectes **Rudy Ricciotti, Roland Carta associé**
Construction neuve, livré 2024

LRING
lamoureux
ricciotti



© Maître d'ouvrage Région Provence-Alpes-Côte d'Azur - Entreprise générale Bouygues Bâtiment Sud-Est
Architectes Rudy Ricciotti - Carta - Reichenet Robert Associés. Photos Lisa Ricciotti

LYCÉE *Pierre Mendès France*, 1 154 ÉLÈVES

VILLIERS-LE-BEL

Mission **Maitre d'œuvre**, mission de base, BET structure Maitre d'ouvrage **Région Île-de-France** Architecte **Ateliers O-S architectes**
Restructuration, extension, livré 2025

LRING
lamoureux
ricciotti



CAMPUS RÉGIONAL D'APPRENTISSAGE, 1 100 ÉLÈVES NICE

Mission **Maître d'œuvre, études de conception et d'exécution, BET structure et façade** Maître d'ouvrage CCI Nice Côte d'Azur Architectes **ABC architectes, Corinne Vezzoni & associés**
Construction neuve, livré 2022

LRING
lamoureux
ricciotti

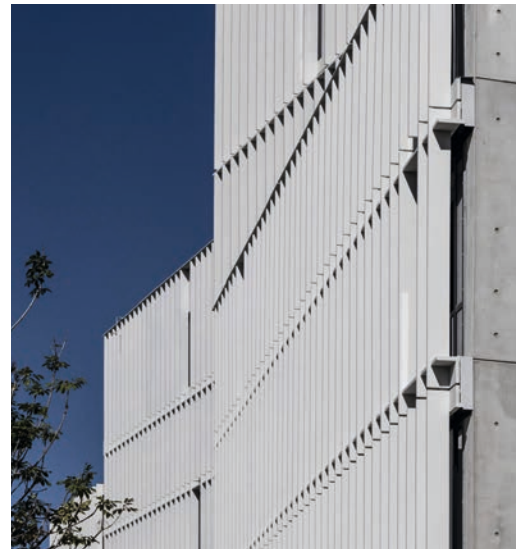

COLLÈGE *Caroline Aigle*, 750 ÉLÈVES

LANÇON-DE-PROVENCE

Mission **Maître d'œuvre, mission de base, BET structure et façade** Maître d'ouvrage **Département des Bouches-du-Rhône** Architectes **Rudy Ricciotti, Unic associés**
Construction neuve, livré 2022

LRING
lamoureux
ricciotti



COLLÈGE INNOVANT, 600 ÉLÈVES

MANTES-LA-JOLIE

Mission Maître d'œuvre, mission de base, BET structure Maître d'ouvrage Département des Yvelines Architecte Rudy Ricciotti
Construction neuve, livré 2021

LRING
lamoureux
ricciotti

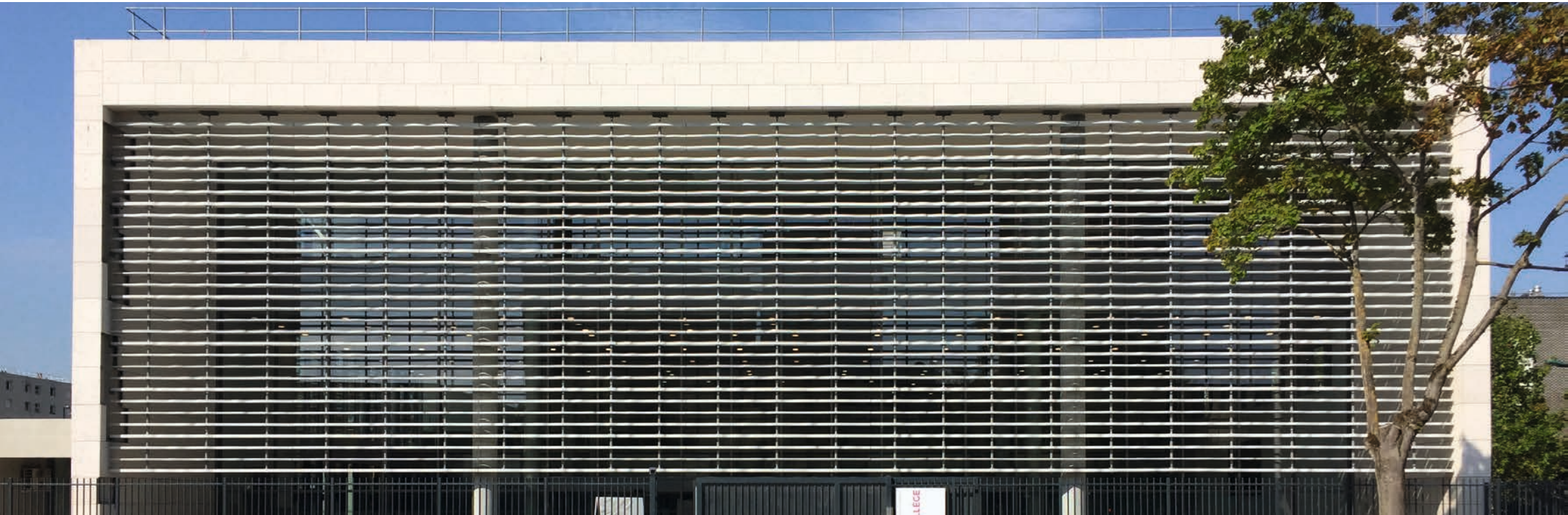

COLLÈGE *Josette et Maurice Audin*, 650 ÉLÈVES

VITRY-SUR-SEINE

Mission **Maître d'œuvre**, mission de base, études d'exécution façade, BET structure Maître d'ouvrage Département Val-de-Marne
Entreprise générale mandataire **Demathieu & Bard** Architecte **Rudy Ricciotti**
Construction neuve, livré 2020

LRING
lamoureux
ricciotti



INSTITUT *Sainte Trinité*, 930 ÉLÈVES MARSEILLE

Mission **Études d'exécution BFUP, BET façade** Maître d'ouvrage **Congrégation Des Religieuses Trinitaires de Valence** Architecte **Lacube architectes**
Réhabilitation, livré 2019

LRING
lamoureux
ricciotti



LYCÉE *Pierre-Georges Latécoère*, 700 ÉLÈVES

ISTRES

Mission **Maitre d'œuvre**, mission de base, BET structure Maitre d'ouvrage Conseil régional PACA/AREA Architectes **Adrien Champsaur**, P. Donjerkovic associés
Restructuration lourde en site occupé et extension, livré 2019

LRING
lamoureux
ricciotti



© Adrien Champsaur



CAMPUS HEP, 1 000 ÉLÈVES NANTES

Mission Maître d'œuvre, études de conception et d'exécution, BET structure
Construction neuve, livré 2018

Maître d'ouvrage **Eiffage construction Grand-Ouest** Architecte **Rudy Ricciotti**

LRING
lamoureux
ricciotti

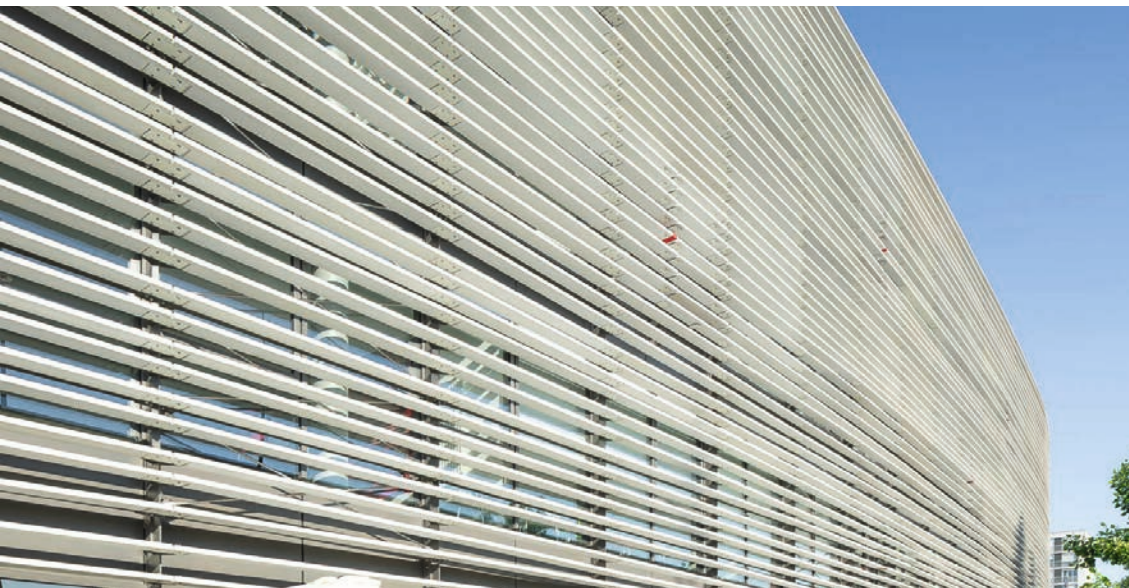

MAISON CRÉATION ET DE L'INNOVATION, CAMPUS ST MARTIN D'HÈRES GRENOBLE

Mission **Études d'exécution BFUP, dossier ATEX, BET structure** Maître d'ouvrage **Université de Grenoble Alpes** Architecte **Jacques Ripault**
Construction neuve, livré 2019

L'RING
lamoureux
ricciotti



ÉCOLE PRIMAIRE ET ÉLÉMENTAIRE, CENTRE DE LOISIRS, 300 ÉLÈVES BOUC-BEL-AIR

Mission **Maître d'œuvre, mission de base, BET structure** Maître d'ouvrage **Ville de Bouc-Bel-Air** Architectes **Adrien Champsaur, Synthèse Architecturale associé**
Construction neuve, livré 2016

LRING
lamoureux
ricciotti



© Mouton à cinq pattes

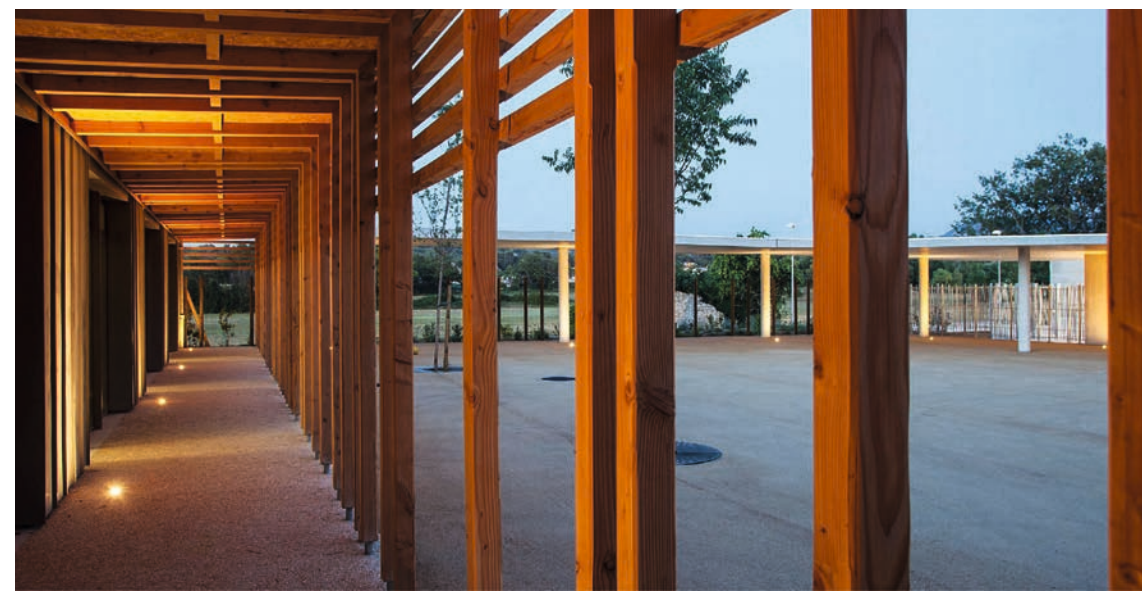

ÉCOLE PRIMAIRE ET ÉLÉMENTAIRE DES GONAGUES, 228 ÉLÈVES ALLAUCH

Mission Maître d'oeuvre, mission de base, BET structure Maître d'ouvrage Commune d'Allauch Architecte Adrien Champsaur
Construction neuve, livré 2016

LRING
lamoureux
ricciotti



© Adrien Champsaur



PÔLE SOCIO-ÉDUCATIF ET SPORTIF, 450 ÉLÈVES

MIREBEAU

Mission Maître d'œuvre, mission de base, BET structure Maître d'ouvrage Conseil départemental de la Vienne Architectes Rudy Ricciotti, Quatro associés
Construction neuve, chantier en cours

LRING
lamoureux
ricciotti



RÉNOVATION DU SITE DES ÉCOLES DE ST JÉRÔME DE SUSINI, 300 ÉLÈVES MARSEILLE

Mission **Maitre d'œuvre**, mission de base, BET structure Maitre d'ouvrage **SPLAIN** des écoles Marseillaises Architecte **Agence AT**
Rénovation, études en cours

LRING
lamoureux
ricciotti



THÉODORA, SMART CAMPUS NUMÉRIQUE, 3 000 ÉTUDIANTS MARSEILLE

Mission Maître d'œuvre, mission de base, BET structure Maître d'ouvrage Foncière Jaguar Architectes Carta, VLEG associés
Construction neuve, études en cours

LRING
lamoureux
ricciotti



LYCÉE CENTRE VAR, 1 300 ÉLÈVES

LE LUC EN PROVENCE

Mission Maître d'œuvre, mission de base, BET structure Maître d'ouvrage Région Sud Provence Alpes Côte d'Azur Architecte Rudy Ricciotti
Construction neuve, études en cours

LRING
lamoureux
ricciotti



PROJETS

INFRASTRUCTURE

RÉSEAU DE TRAMWAY, SITE DE MAINTENANCE ET DE REMISAGE MARSEILLE

Mission **Études de faisabilité, études d'exécution BFUP, dossiers ATEX, BET structure et façade** Maître d'ouvrage **Métropole Aix-Marseille Provence** Architecte **Carta associés**
Restructuration et extension, livré 2025

LRING
lamoureux
ricciotti



MATS TÉLECOMMUNICATION 5G PROTOTYPES DANS PLUSIEURS VILLES EN FRANCE

Mission Études de conception et d'exécution, dossier ATEX, BET structure BFUP et béton de terre Société de développement général et commercial de solution innovante Art & Fact Innovation
Réalisation de prototypes, livré 2024

LRING
lamoureux
ricciotti



40 PILES ET FONDATION DU COMPLEXE DES SPÉLUGUES MONACO

Mission Études d'exécution BFUP, BET structure Maître d'ouvrage Service des Travaux Publics Principauté de Monaco
Restructuration lourde, livré 2023

LRING
lamoureux
ricciotti



MARCHÉ COUVERT DES CANNES AJACCIO

Mission **Études de conception et d'exécution BFUP, BET structure** Maître d'ouvrage **Ville d'Ajaccio** Architecte **Jérôme Pariente**
Construction neuve, livré 2022

LRING
lamoureux
ricciotti



© Jérôme Pariente



COUVERTURE DES DÉCHETS RADIOACTIFS LA HAGUE

Mission Études du design des mégatuiles pour imperméabilisation des talus, BET structure BFUP
Réalisation d'un démonstrateur soumis à instructions IRSN-ASN, livré 2022

Maitre d'ouvrage ANDRA, Agence Nationale pour la gestion des Déchets Radioactifs

LRING
lamoureux
ricciotti



RÉCIF LAB, RÉCIF DE DÉPORT DE PRESSION CAP D'AGDE, ÎLE DE BRESCOU

Mission Études de conception et d'exécution BFUP, BET structure Maître d'ouvrage Ville du Cap d'Agde associée à Seaboost
Construction neuve d'une structure écologique marine en 3D, livré 2022

LRING
lamoureux
ricciotti



PLACE JEAN JAURÈS MARSEILLE

Mission **Maitre d'œuvre, mission de base, BET structure** Maitre d'ouvrage **SOLEAM** Architecte **Agence APS paysagistes urbaniste**
Requalification, livré 2021

LRING
lamoureux
ricciotti



«LE CHAMP DE MAI», LA FRICHE BELLE DE MAI MARSEILLE

Mission Maître d'œuvre, mission de base, BET structure Maître d'ouvrage SCIC La Friche Belle de Mai Architectes Kristell Filotico, Merrichelli Olivier architecte associé
Construction neuve, livré 2021

LRING
lamoureux
ricciotti



© Caroline Dutrey



PÔLE D'ÉCHANGES MULTIMODAL GARE TGV NANTES

Mission **Maître d'œuvre**, mission de base, études d'exécution BFUP, BET structure Maître d'ouvrage **SNCF** Entreprise générale mandataire **Demathieu & Bard** Architecte **Rudy Ricciotti**
Restructuration et extension, livré 2020

LRING
lamoureux
ricciotti



© Olivier Amsellem



GARE SNCF MONTPELLIER SUD DE FRANCE MONTPELLIER

Mission Études de conception et d'exécution BFUP, dossier ATEX, BET structure
Construction neuve, livré 2018

Maître d'ouvrage Réseau Ferré de France

Architectes Marc Mimram Architecture, Emmanuel Nebout associé

LRING
lamoureux
ricciotti



PARC SILO ARENA 1 000 PLACES FLOIRAC

Mission Maître d'œuvre, mission de base, BET structure Maître d'ouvrage Parcub – Régie Communautaire d'Exploitation de Parcs de Stationnement Architecte Rudy Ricciotti
Construction neuve, livré 2018

LRING
lamoureux
ricciotti



MUR D'EAU DU PONT JUVÉNAL AIX-EN-PROVENCE

Mission Études d'exécution BFUP, BET structure Maître d'ouvrage Ville d'Aix-en-Provence Architecte ARM architecture
Construction neuve, livré 2014

LRING
lamoureux
ricciotti



MARQUISE DU CINÉMA CGR RODEZ

Mission **Études d'exécution BFUP, BET structure** Maître d'ouvrage **Mairie de Rodez** Architecte **Emmanuel Nebout**
Construction neuve, livré 2013

LRING
lamoureux
ricciotti



MARQUISE DU PALAIS PHARO MARSEILLE

Mission Études d'exécution BFUP, dossier ATEX, BET structure Maître d'ouvrage Ville de Marseille Architecte Battesti Associés
Construction neuve, livré 2013

LRING
lamoureux
ricciotti



ABRIS POUR LES AIRES D'AUTOROUTES DU RÉSEAU ASF FRANCE

Mission Études de conception et d'exécution BFUP, BET structure Maître d'ouvrage ASF, Autoroute du Sud de la France Architecte Meynier Design
Construction neuve, 74 abris livrés 2010 - 2012, livraison à la demande

LRING
lamoureux
ricciotti



PARKING SILO LA LOUBIÈRE 628 PLACES TOULON

Mission **Maitre d'œuvre**, mission de base, études d'exécution BFUP, BET structure Maitre d'ouvrage **VAD** Entreprise générale mandataire **COSEPI France** Architecte **Rudy Ricciotti**
Construction neuve, réception en cours

LRING
lamoureux
ricciotti



CENTRE D'INCENDIE ET DE SECOURS DE SAINT-JULIEN MARSEILLE

Mission **Maitre d'œuvre**, mission de base, BET structure Maitre d'ouvrage **Ville de Marseille** Architectes **LAND architecte**, **UNIC architecte associé**
Construction neuve, réception en cours

LRING
lamoureux
ricciotti



PÔLE D'ÉCHANGES MULTIMODAL GARE FERROVIAIRE MEZZANA

Mission Maître d'œuvre, mission de base, études d'exécution BFUP, BET structure
Construction neuve, chantier en cours

Maître d'ouvrage SPL Ametarra, Communauté d'Agglomération du Pays Ajaccien

Architecte Jérôme Pariente

LRING
lamoureux
ricciotti

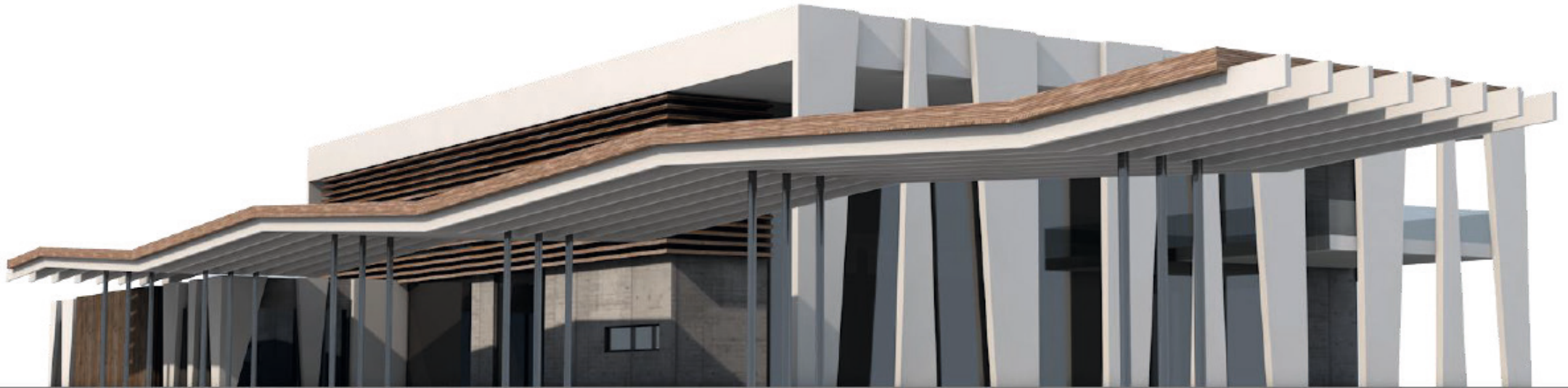

NOUVELLE USINE DE FABRICATION DE LA MAROQUINERIE DELVAUX BOURG ARGENTAL

Mission Maître d'œuvre, mission de base, BET structure
Construction neuve, chantier en cours

Maître d'ouvrage Delvaux, maroquinerie Bourg-argental

Architecte Rudy Ricciotti

LRING
lamoureux
ricciotti



SITE DE STOCKAGE MATÉRIEL MILITAIRE HYÈRES, ÎLE DU LEVANT

Mission Maître d'œuvre, études de conception et d'exécution, dossier ATEX, BET structure et façade BFUP et béton de site Maître d'ouvrage Ministère des Armées Architecte LAND architectes
Construction neuve, chantier en cours

LRING
lamoureux
ricciotti



PÔLE D'ÉCHANGES MULTIMODAL 1 300 PLACES HYÈRES

Mission Maître d'œuvre, mission de base, BET structure Maître d'ouvrage Métropole Toulon Provence Méditerranée Architecte Rudy Ricciotti
Construction neuve, études en cours

LRING
lamoureux
ricciotti



PAVILLON DU CERCLE NAUTIQUE ET TOURISTIQUE DU LACYDON MARSEILLE

Mission **Maitre d'œuvre**, mission de base, BET structure Maitre d'ouvrage **CNTL** Architecte **Agence AT**
Restructuration, études en cours

LRING
lamoureux
ricciotti



CONNECT PARIS, PLATEFORME DE LOGISTIQUE URBAINE PARIS

Mission **Maitre d'œuvre, mission de base, BET structure** Maitre d'ouvrage **Prologis** Architecte **DTACC Architectes**
Construction neuve, études en cours

LRING
lamoureux
ricciotti



PROJETS

GÉNIE CIVIL

DALLE PAYSAGÈRE TYPE OUVRAGES D'ART, ENTRÉE DE VILLE MONACO

Mission Maître d'œuvre phase conception, BET structure BFUP Maître d'ouvrage FPMC SAM Architectes Notari, Rudy Ricciotti associés
Construction neuve, livré 2024

LRING
lamoureux
ricciotti



AQUEDUC DE ROQUEFAVOUR

AIX-EN-PROVENCE, VENTABREN

Mission Études de conception et d'exécution BFUP, BET structure Maître d'ouvrage Société du Canal de Provence Architecte Sud/Sud-est architecte
Restauration, livré 2023

LRING
lamoureux
ricciotti



DOUBLE PONT ROUTIER CYCLO-PIÉTON SUR L'HUVEAUNE MARSEILLE

Mission **Maitre d'œuvre, mission de base, BET structure ouvrage d'art** Maitre d'ouvrage **Métropole Aix-Marseille Provence** Architecte **Rudy Ricciotti**
Construction neuve, livré 2021

LRING
lamoureux
ricciotti

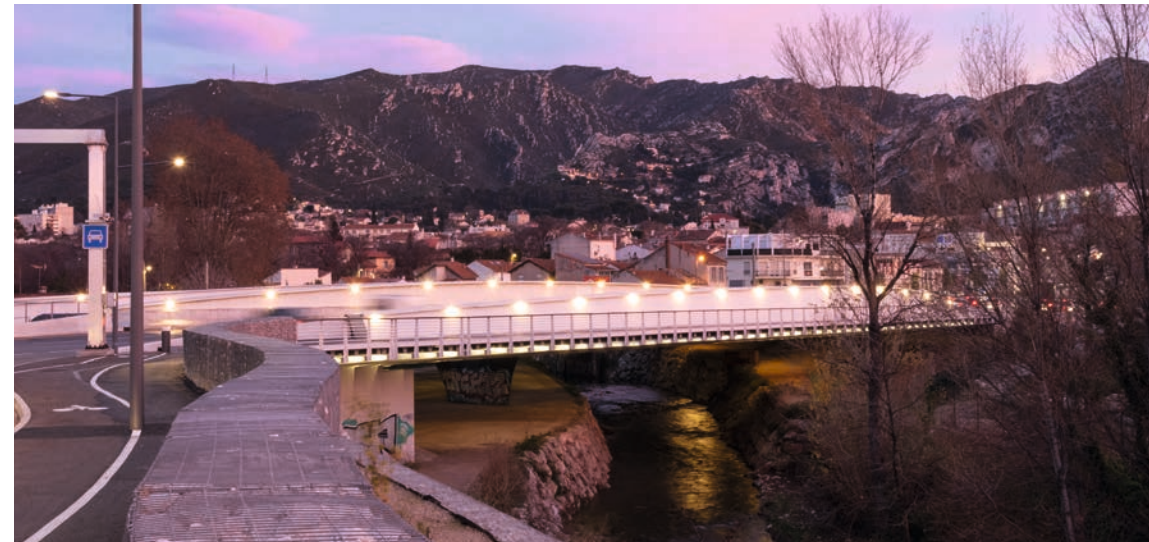

PASSERELLE DU PARC BLANDAN LYON

Mission **Études d'exécution BFUP, BET structure** Maître d'ouvrage **Communauté urbaine de Lyon** Architecte **Exploration architecture**
Construction neuve, site patrimonial, livré 2017

LRING
lamoureux
ricciotti



PONT ROUTIER CYCLO-PIÉTON ANDRÉ-LEVY, PONT DE LA RÉPUBLIQUE MONTPELLIER

Mission Mandataire, Maître d'œuvre, mission de base, BET structure génie civil Maître d'ouvrage SERM Architecte Rudy Ricciotti
Construction neuve, livré 2014

LRING
lamoureux
ricciotti



PASSERELLE DE L'ÉGLISE SAINT-LAURENT, MUCEM MARSEILLE

Mission Maître d'œuvre, Études de conception et d'exécution BFUP, BET structure Maître d'ouvrage Ministère de la culture, OPPIC Architecte Rudy Ricciotti
Construction neuve, livré 2013

LRING
lamoureux
ricciotti



PASSERELLE DU FORT SAINT JEAN, MUCEM MARSEILLE

Mission Études d'exécution BFUP, BET structure Maître d'ouvrage Ministère de la culture, OPPIC Architecte Rudy Ricciotti
Construction neuve, livré 2013

LRING
lamoureux
ricciotti



© Lisa Ricciotti

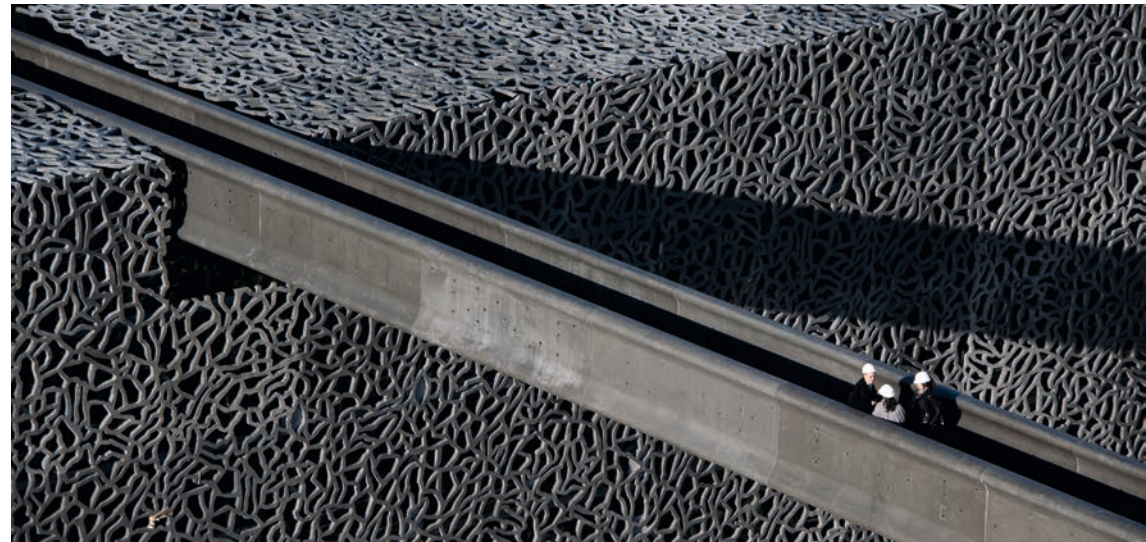

PASSERELLE DU PONT DU DIABLE

GIGNAC, VALLÉE DE L'HÉRAULT

Mission Maître d'œuvre, mission de base, BET structure BFUP Maître d'ouvrage Communauté de la vallée de l'Hérault Architecte Rudy Ricciotti
Construction neuve, livré 2008

LRING
lamoureux
ricciotti

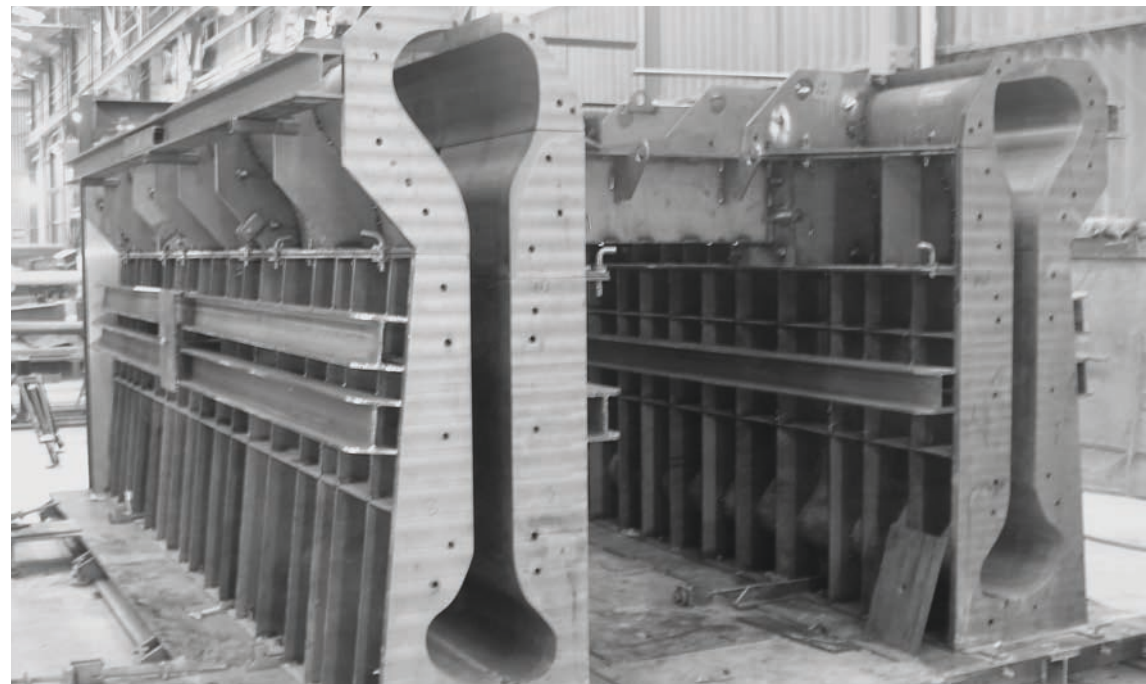

PASSERELLE CYCLO-PIÉTONNE DES BERGES DE MARNE EPERNAY

Mission Maître d'œuvre, mission de base, BET structure BFUP et ouvrage d'art Maître d'ouvrage Ville d'Épernay Architecte Rudy Ricciotti
Construction neuve, chantier en cours

LRING
lamoureux
ricciotti



PASSERELLE PIÉTONNE MARCHÉ FORVILLE ET JARDIN SUR DALLES CANNES

Mission Maître d'œuvre, mission d'assistance technique à maîtrise d'ouvrage, études de faisabilité, BET structure Maître d'ouvrage Ville de Cannes Architecte Agence STOA
Construction neuve, chantier en cours

LRING
lamoureux
ricciotti



PASSERELLE CYCLO-PIÉTONNE PASQUALE PAOLI CORTE

Mission Mandataire, Maître d'œuvre, mission de base, BET structure BFUP Maître d'ouvrage Ville de Corte Architecte Rudy Ricciotti
Construction neuve, études en cours

LRING
lamoureux
ricciotti



PASSERELLE DU SANCTUAIRE DU LAPIS NIGER ROME

Mission Maître d'œuvre, mission de base, BET structure génie civil, expert BFUP
Restauration, études en cours

Maître d'ouvrage Ministero della cultura della Repubblica Italiana

Architecte Peluffo & Partners Architettura

LRING
lamoureux
ricciotti



STVANICE FOOTBRIDGE, PASSERELLE CYCLO-PIÉTONNE PRAGUE

Mission Études de conception préliminaire, études de faisabilité, BET structure génie civil Maître d'ouvrage The Capital City of Prague Architecte Petr Tej architecte
Construction neuve, études en cours

LRING
lamoureux
ricciotti



PROJETS

ŒUVRES D'ART

SKATE PARK DE LA COMPAGNIE RARA WOULIB MARSEILLE

Mission **Chargé de mise en relation avec les entreprises de préfabrication** Compagnie Rara Woulib
Réemploi de rebus d'ouvrages BFUP, 2024

LRING
lamoureux
ricciotti



FENÊTRE SUR MER VALRAS

Mission Études de conception et d'exécution BUP, BET structure Maitrise d'ouvrage privée Commune de Valras Entreprise INNOBÉTON
Construction neuve, livré 2019

LRING
lamoureux
ricciotti



OVER THE RAINBOW, COLLÈGE GERMAINE TILLION (1% ARTISTIQUE) MARSEILLE

Mission Études de conception, BET structure Maitrise d'ouvrage publique Conseil Général des Bouches-du-Rhône Artiste Olivier Millagou Architecte Thierry Lombardi
Construction neuve, livré 2014

LRING
lamoureux
ricciotti



BANC CONQUÉRENT, MOBILIER URBAIN MARSEILLE

Mission Études de conception et d'exécution BFUP, BET structure Maîtrise d'ouvrage privée M comme Marseille Artiste **Joran Briand Trust in Design**
Construction neuve, livré 2014

LRING
lamoureux
ricciotti



ARBRES PRÉAU, COLLÈGE NATHALIE SARRAUTE (1% ARTISTIQUE) AUBAGNE

Mission Études de conception et d'exécution BFUP, BET structure
Construction neuve, livré 2013

Maitrise d'ouvrage publique Conseil Général des Bouches-du-Rhône

Artiste Hervé Paraponaris

Architecte Atelier Cactus

LRING
lamoureux
ricciotti



ŒUVRE MONUMENTALE, GIRATOIRE DE LA RD83 LE BARCARÈS

Mission Études de faisabilité, BET structure Maitrise d'ouvrage publique Ville de Barcarès
Construction neuve, études en cours

LRING
lamoureux
ricciotti



MÉMORIAL NATIONAL DES VICTIMES DE L'ESCLAVAGE

PARIS, JARDIN DU TROCADÉRO

Mission Maître d'œuvre, mission de base, BET structure Maîtrise d'ouvrage publique OPPIC Paris Architecte Michel Desvigne
Construction neuve, études en cours

LRING
lamoureux
ricciotti

